



Commune : SAINT-JEAN-D'ANGELY

Rivière : La Boutonne

## Écluse de Bernouet

**Commentaires :** Bas du mur de l'écluse, domaine non cadastré**1** Repère(s) sur le site

### GÉNÉRAL

**Unité de gestion :** Vienne-Charente-Atlantique**Code :** SBO\_S\_17347001**Date de mise à jour :** 10/10/2018**Auteur :** EPTB Charente

Vue de situation

### GÉOLOCALISATION

**Coordonnées WGS84 :** X: -0.54127620 / Y: 45.95226970**Coordonnées RGF93 (Lambert 93) :** X: 425784.42 / Y: 6545323.37**Coordonnées RGF93 (ETRS89) :** X: -0.5412762 / Y: 45.9522697**Code Hydro:** R6--0250**Rive de référence:** Non renseigné

## Décembre 1982

Nature de l'inondation : **Débordement de cours d'eau**Altitude calculée de l'eau : **9.21 m**Nature du repère : **Plaque**

### GÉNÉRAL

**Code :** SBO\_R\_17347001\_1**Date de mise à jour :****Auteur :** EPTB Charente

11/10/2018

### MARQUE

**Maximum de l'inondation :** Oui**Visibilité :** Oui**État du repère :** Moyen**Pérennité :** Non renseigné**Repère calculé :** Non**PHEC :** Oui**SOURCE DE REPÉRAGE : PROGRAMME DE RECENSEMENT ET DE POSE DE REPÈRES DE CRUES DU SYMBO (BOUTONNE) - 2015-2018 -****Type de repérage :** Source bibliographique**Organisme(s) :** SYMBO (Boutonne)

### NIVELLEMENT D'ORIGINE - 10/10/2016

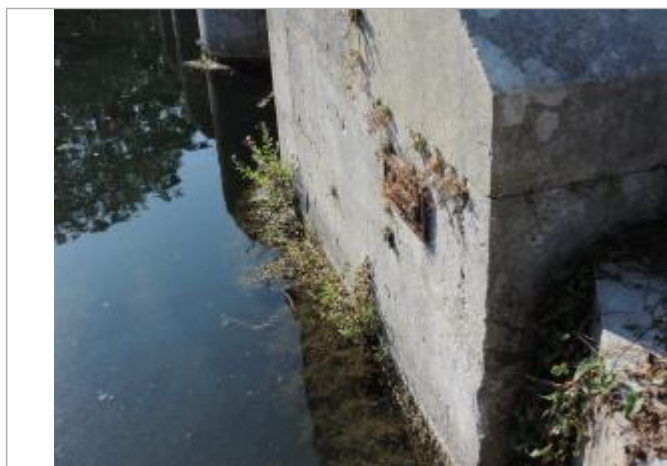
**Méthode :** Non renseigné**Organisme :** SYMBO (Boutonne)**Référence nivelée :** Marque d'inondation**Système altimétrique :** NGF IGN 1969 (système normal)**Altitude de la référence (en m) :** 9.210 m**Altitude calculée de l'eau (en m) :** 9.21 m

Vue détaillée