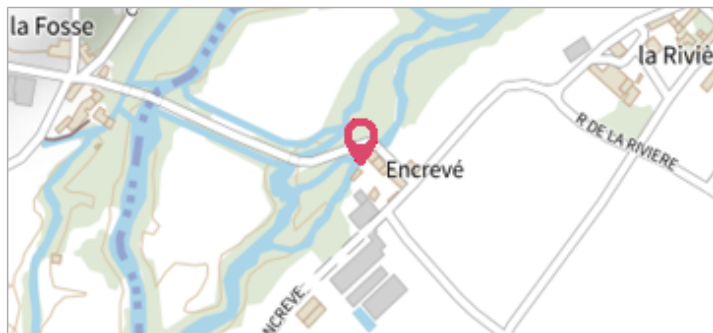
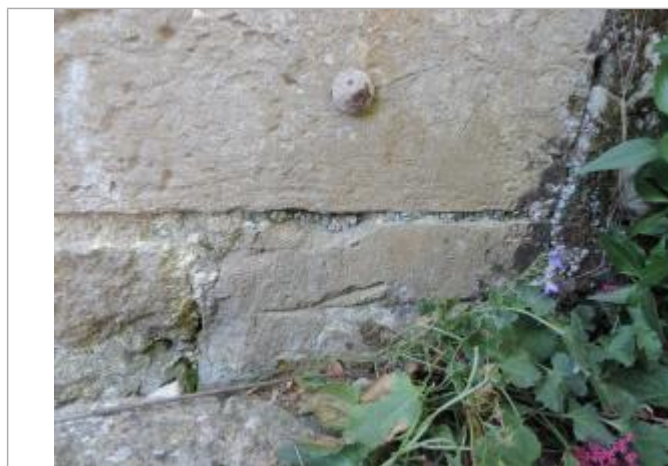

Commune : **BLANZAY-SUR-BOUTONNE**Rivière : **La Boutonne****Moulin d'Encrevé****Commentaires** : Mur de bâtiment, référence cadastrale A484**1** Repère(s) sur le site**GÉNÉRAL****Unité de gestion** : Vienne-Charente-Atlantique**Code** : SBO_S_17049001**Date de mise à jour** : 10/10/2018**Auteur** : EPTB Charente

Vue de situation

GÉOLOCALISATION**Coordonnées WGS84** : X: -0.43791270 / Y: 46.06529180**Coordonnées RGF93 (Lambert 93)** X: 434329.44 / Y: 6557508.91**Coordonnées RGF93 (ETRS89)** : X: -0.4379127 / Y: 46.0652918**Code Hydro**: R6--0250**Rive de référence**: Non renseigné**1904**Nature de l'inondation : **Débordement de cours d'eau**Altitude calculée de l'eau : **30.97 m**Nature du repère : **Marque gravée****GÉNÉRAL****Code** : SBO_R_17049001_1**Date de mise à jour** :**Auteur** : EPTB Charente

11/10/2018

MARQUE**Maximum de l'inondation** : Oui**Visibilité** : Oui**État du repère** : Mauvais**Pérennité** : Non renseigné**Repère calculé** : Non**PHEC** : Non**SOURCE DE REPÉRAGE : PROGRAMME DE RECENSEMENT ET DE POSE DE REPÈRES DE CRUES DU SYMBO (BOUTONNE) - 2015-2018 -****Type de repérage** : Source bibliographique**Organisme(s)** : SYMBO (Boutonne)**NIVELLEMENT D'ORIGINE - 10/10/2016****Méthode** : Non renseigné**Organisme** : SYMBO (Boutonne)**Commentaires sur le nivellement** : Environ 8 cm au sol**Référence nivelée** : Marque d'inondation**Système altimétrique** : NGF IGN 1969 (système normal)**Altitude de la référence (en m)** : 30.970 m**Altitude calculée de l'eau (en m)** : 30.97 m

Vue détaillée