



Commune : **SAINT-JEAN-D'ANGELY**

Rivière : **La Boutonne**

## Écluse de Bernouet

**Commentaires :** Bas du mur de l'écluse, domaine non cadastré

**1** Repère(s) sur le site

### GÉNÉRAL

**Unité de gestion :** Vienne-Charente-Atlantique

**Code :** SBO\_S\_17347001

**Date de mise à jour :** 10/10/2018

**Auteur :** EPTB Charente



Vue de situation

### GÉOLOCALISATION

**Coordonnées WGS84 :** X: -0.54127620 / Y: 45.95226970

**Coordonnées RGF93 (Lambert 93) :** X: 425784.42 / Y: 6545323.37

**Coordonnées RGF93 (ETRS89) :** X: -0.5412762 / Y: 45.9522697

**Code Hydro:** R6--0250

**Rive de référence:** Non renseigné



## Décembre 1982

Nature de l'inondation : **Débordement de cours d'eau**

Altitude calculée de l'eau : **9.21 m**

Nature du repère : **Plaque**

### GÉNÉRAL

**Code :** SBO\_R\_17347001\_1

**Date de mise à jour :** 11/10/2018

**Auteur :** EPTB Charente

### MARQUE

**Maximum de l'inondation :** Oui

**Visibilité :** Oui

**État du repère :** Moyen

**Pérennité :** Non renseigné

**Repère calculé :** Non

**PHEC :** Oui

**SOURCE DE REPÉRAGE : PROGRAMME DE RECENSEMENT ET DE POSE DE REPÈRES DE CRUES DU SYMBO (BOUTONNE) - 2015-2018 -**

**Type de repérage :** Source bibliographique

**Organisme(s) :** SYMBO (Boutonne)

### NIVELLEMENT D'ORIGINE - 10/10/2016

**Méthode :** Non renseigné

**Organisme :** SYMBO (Boutonne)

**Référence nivelée :** Marque d'inondation

**Système altimétrique :** NGF IGN 1969 (système normal)

**Altitude de la référence (en m) :** 9.210 m

**Altitude calculée de l'eau (en m) :** 9.21

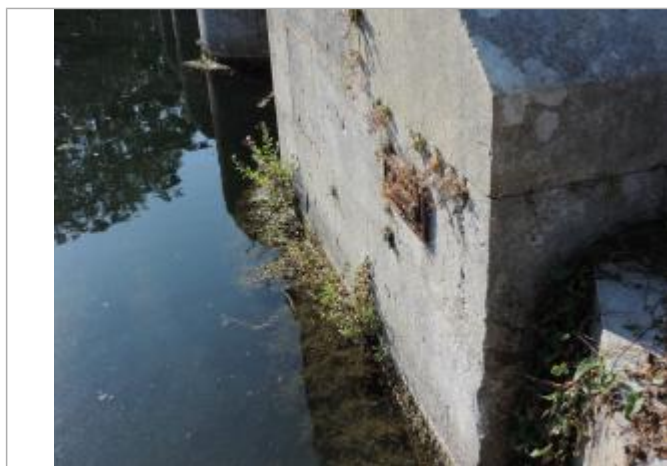

Vue détaillée