



Commune : MICHERY

Rivière : L'Yonne

Écluse de Champfleury#3

Commentaires : sur le mur des toilettes en dessous de la cabine éclusière.**1** Repère(s) sur le site

GÉNÉRAL

Unité de gestion : Seine moyenne-Yonne-Loing**Code :** SMYL18_YO_S_58**Date de mise à jour :** 09/10/2018**Auteur :** SPC SMYL

Vue du site - SPC SMYL

GÉOLOCALISATION

Coordonnées WGS84 : X: 3.21124581 / Y: 48.30048031**Coordonnées RGF93 (Lambert 93) :** X: 715665.27 / Y: 6800037.98**Coordonnées RGF93 (ETRS89) :** X: 3.2112458 / Y: 48.3004803**Code Hydro:** F3-0200**Rive de référence:** Droite**26 janvier 2018**Nature de l'inondation : **Débordement de cours d'eau**Altitude calculée de l'eau : **60.713 m**Nature du repère : **Témoignage oral****Commentaires :** Laisse sur mur

GÉNÉRAL

Code : SMYL18_YO_R_58_1**Date de mise à jour :****Auteur :** SPC SMYL

09/08/2022

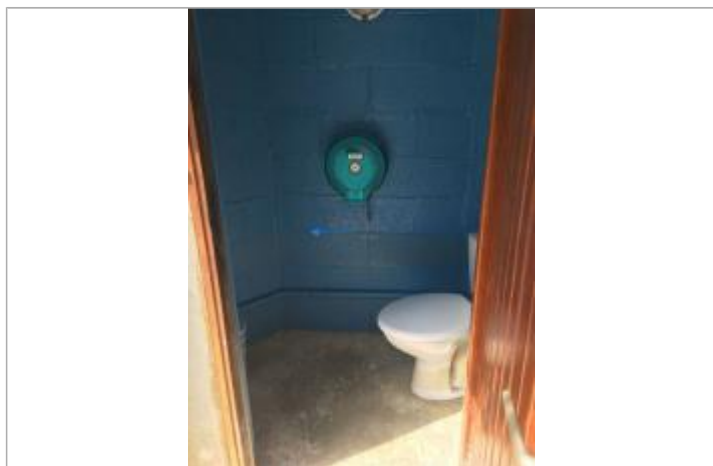

Vue de la marque - SPC SMYL

MARQUE

Maximum de l'inondation : Oui**Visibilité :** Non renseigné**État du repère :** Non renseigné**Pérennité :** Non renseigné**Repère calculé :** Non renseigné**PHEC :** Non renseigné

SOURCE DE REPÉRAGE : RELEVÉ DE LAISSES SUITE À LA CRUE DE JANVIER 2018 - 01/01/1970

Type de repérage : Campagne de terrain post-inondation**Organisme(s) :** SPC Seine moyenne - Yonne - Loing

REPÉRAGE POST-INONDATION - 03/08/2018

Méthode : Méthode combinée**Organisme :** SPC Seine moyenne - Yonne - Loing**Référence nivelée :** Autre type de référence**Description référence du repère :** Au sol**Système altimétrique :** NGF IGN 1969 (système normal)**Altitude de la référence (en m) :** 60.058 m**Différence entre le niveau d'eau et la référence (en m) :** 0.655 m**Altitude calculée de l'eau (en m) :** 60.713 m