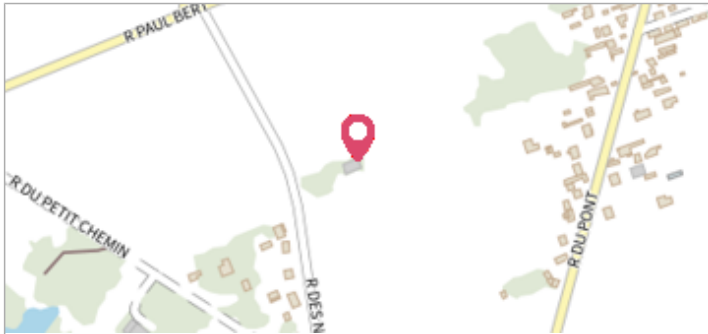
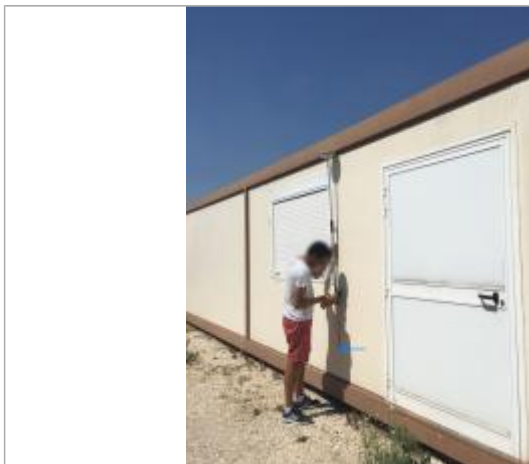

Commune : **CHARMOY**Rivière : **L'Yonne****22 rue des Noués****Commentaires :** Laisse prise sur le coté EST du bâtiment après observation**1** Repère(s) sur le site**GÉNÉRAL****Unité de gestion :** Seine moyenne-Yonne-Loing**Code :** SMYL18\_YO\_S\_11**Date de mise à jour :** 09/10/2018**Auteur :** SPC SMYL

Vue du site - SPC SMYL

**GÉOLOCALISATION****Coordonnées WGS84 :** X: 3.49562674 / Y: 47.95306471**Coordonnées RGF93 (Lambert 93) :** X: 736996.13 / Y: 6761524.32**Coordonnées RGF93 (ETRS89) :** X: 3.4956267 / Y: 47.9530647**Code Hydro:** F3--0200**Rive de référence:** Gauche**24 Janvier 2018**Nature de l'inondation : **Débordement de cours d'eau**Altitude calculée de l'eau : **82.196 m**Nature du repère : **Laisse d'inondation****Commentaires :** Laisse au sol**GÉNÉRAL****Code :** SMYL18\_YO\_R\_11\_1**Date de mise à jour :****Auteur :** SPC SMYL

28/01/2020

**MARQUE****Maximum de l'inondation :** Oui**Visibilité :** Non renseigné**État du repère :** Non renseigné**Pérennité :** Non renseigné**Repère calculé :** Non renseigné**PHEC :** Non renseigné**SOURCE DE REPÉRAGE : RELEVÉ DE LAISSES SUITE À LA CRUE DE JANVIER 2018 - 01/01/1970****Type de repérage :** Campagne de terrain post-inondation**Organisme :** SPC Seine moyenne - Yonne - Loing**REPÉRAGE POST-INONDATION - 03/08/2018****Méthode :** GPS**Organisme :** SPC Seine moyenne - Yonne - Loing**Référence nivelée :** Marque d'inondation**Système altimétrique :** NGF IGN 1969 (système normal)**Altitude de la référence (en m) :** 82.196 m**Altitude calculée de l'eau (en m) :** 82.196 m

Vue de la marque - SPC SMYL