

Commune : **MICHERY** | Rivière : **L'Yonne**

Écluse de Champfleury#3

Commentaires : sur le mur des toilettes en dessous de la cabine éclusière.

1 Repère(s) sur le site

GÉNÉRAL

Unité de gestion : Seine moyenne-Yonne-Loing
Code : SMYL18_YO_S_58 **Date de mise à jour :** 09/10/2018
Auteur : SPC SMYL



Vue du site - SPC SMYL

GÉOLOCALISATION

Coordonnées WGS84 : X: 3.21124581 / Y: 48.30048031
Coordonnées RGF93 (Lambert 93) X: 715665.27 / Y: 6800037.98
Coordonnées RGF93 (ETRS89) : X: 3.2112458 / Y: 48.3004803
Code Hydro: F3--0200 **Rive de référence:** Droite

26 janvier 2018 Altitude calculée de l'eau : **60.713 m**

Nature de l'inondation : **Débordement de cours d'eau** Nature du repère : **Témoignage oral**

Commentaires : Laisse sur mur

GÉNÉRAL

Code : SMYL18_YO_R_58_1 **Date de mise à jour :** 09/08/2022
Auteur : SPC SMYL

MARQUE

Maximum de l'inondation : Oui
Visibilité : Non renseigné **État du repère :** Non renseigné
Pérennité : Non renseigné **Repère calculé :** Non renseigné
PHEC : Non renseigné

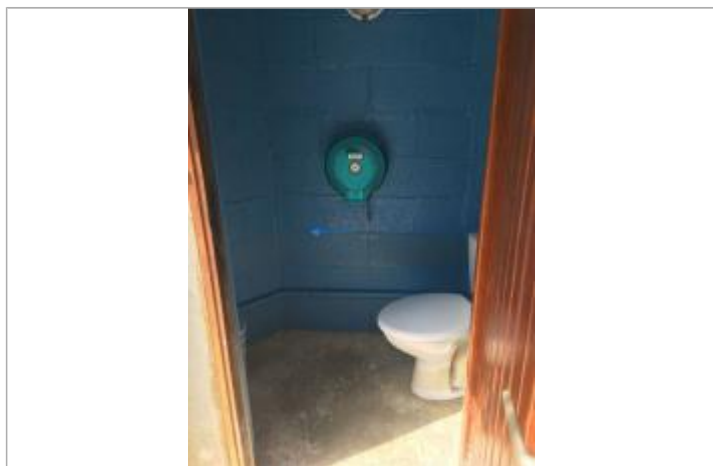

Vue de la marque - SPC SMYL

SOURCE DE REPÉRAGE : RELEVÉ DE LAISSES SUITE À LA CRUE DE JANVIER 2018 - 01/01/1970

Type de repérage : Campagne de terrain post-inondation
Organisme(s) : SPC Seine moyenne - Yonne - Loing

REPÉRAGE POST-INONDATION - 03/08/2018

Méthode : Méthode combinée
Organisme : SPC Seine moyenne - Yonne - Loing
Référence nivelée : Autre type de référence
Description référence du repère : Au sol
Système altimétrique : NGF IGN 1969 (système normal)
Altitude de la référence (en m) : 60.058 m
Différence entre le niveau d'eau et la référence (en m) : 0.655 m
Altitude calculée de l'eau (en m) : 60.713