

Commune : **HOMECOURT** | Rivière : **L'Orne**  
**16 Place Jean Jaurés**

**Commentaires :** repère : X 917942.058  
 : Y 6907216.224

**1** Repère(s) sur le site

**GÉNÉRAL**

**Unité de gestion :** Meuse-Moselle  
**Code :** WEB\_S\_201810054524 **Date de mise à jour :** 07/11/2018  
**Auteur :** DDT54\_PR-GC\_MH



**GÉOLOCALISATION**

**Coordonnées WGS84 :** X: 5.99180860 / Y: 49.22774700  
**Coordonnées RGF93 (Lambert 93)** X: 917904.11 / Y: 6907245.76  
**Coordonnées RGF93 (ETRS89)** : X: 5.9918086 / Y: 49.227747  
**Code Hydro:** A8--0100 **Rive de référence:** Gauche

**3 juin 2016** Altitude calculée de l'eau : **179.96 m**  
 Nature de l'inondation :

**Commentaires :** repère : X 917942.058  
 : Y 6907216.224

**GÉNÉRAL**

**Code :** WEB\_R\_201810054734 **Date de mise à jour :**  
**Auteur :** DDT54\_PR-GC\_MH 06/09/2019

**MARQUE**

**Texte :** 16 Place Jean Jaurés  
**Maximum de l'inondation :** Oui

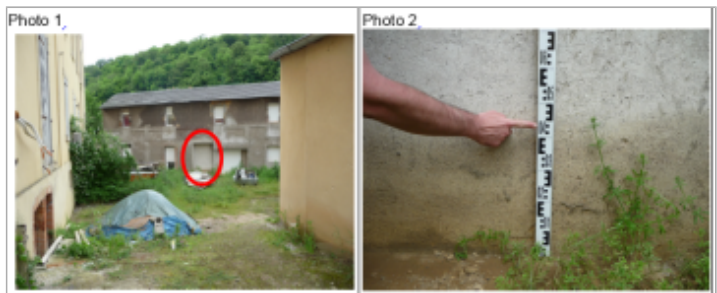

Trace du maximum de la crue sur la façade de la maison place Jean Jaurés

**SOURCE DE REPÉRAGE :** DDT 54 (JUN 2016) - 15/06/2016  
**Type de repérage :** Campagne de terrain post-inondation

**179.96 - 08/06/2016**

**Référence nivelée :** Marque d'inondation  
**Système altimétrique :** NGF IGN 1969 (système normal)  
**Altitude de la référence (en m) :** 179.960 m  
**Altitude calculée de l'eau (en m) :** 179.96