	Commune : CONFLANS-EN-JARNISY	Rivière : L' Orne
Eglise		1 Repère(s) sur le site

Commentaires : repère : X 908318.16
: Y 6900173.556

GÉNÉRAL

Unité de gestion : Meuse-Moselle

Code : WEB_S_201810052851

Date de mise à jour : 07/11/2018

Auteur : DDT54_PR-GC_MH



GÉOLOCALISATION

Coordonnées WGS84 : X: 5.85680030 / Y: 49.16740000

Coordonnées RGF93 (Lambert 93) X: 908318.16 / Y: 6900173.52

Coordonnées RGF93 (ETRS89) : X: 5.8568003 / Y: 49.1674

Code Hydro: A8--0100

Rive de référence: Droite

	3 Juin 2016	Altitude calculée de l'eau : 188.8 m
Nature de l'inondation :		

Commentaires : repère : X 908318.16
: Y 6900173.556

GÉNÉRAL

Code : WEB_R_201810053016

Date de mise à jour :

Auteur : DDT54_PR-GC_MH

06/09/2019

MARQUE

Texte : Eglise

Maximum de l'inondation : Oui

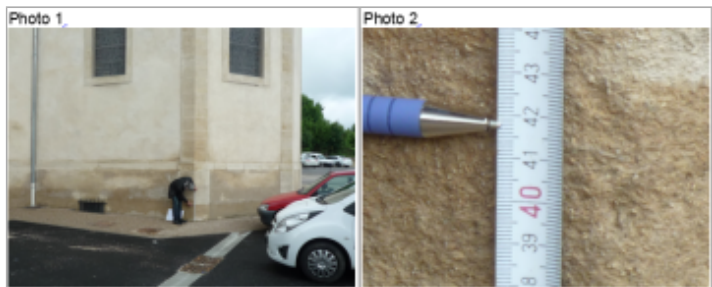

Trace du maximum de la crue sur l'angle bas de l'église

SOURCE DE REPÉRAGE : DDT 54 (JUN 2016) - 15/06/2016

Type de repérage : Campagne de terrain post-inondation

NIVELLEMENT GÉOMÈTRES - 03/06/2016

Référence nivelée : Marque d'inondation

Système altimétrique : NGF IGN 1969 (système normal)

Altitude de la référence (en m) : 188.800 m

Altitude calculée de l'eau (en m) : 188.8 m