

Commentaires : Site CORELA S13R2 - - à préciser

Repère(s) sur
le site

Unité de gestion : Maine-Loire aval

Code : LCI S 7689

Date de mise à jour : 25/08/2016

Auteur : SPC LCI



Coordonnées WGS84 : X: -0.60781590 / Y: 47.42218410

Coordonnées RGF93 (Lambert 93) X: 428092 / Y: 6708639

Coordonnées RGF93 (ETRS89) : X: -0.6078159 / Y: 47.4221841

Code Hydro: M4--0190

Rive de référence: Droite



Nature de l'inondation : **Débordement de cours d'eau**

Nature du repère : **Laisse d'inondation**

Commentaires : Mur intérieur

Code : SPCMLA_R_7689_2

Date de mise à jour :

Auteur : SPC MLA

03/10/2018

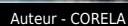

Maximum de l'inondation : Oui

Visibilité : Non renseigné

État du repère : Non renseigné

Pérennité : Non renseigné

Repère calculé : Non renseigné

PHEC : Non renseigné

SOURCE DE REPÉRAGE : RECENSEMENT DDT DU MAINE-ET-LOIRE
- 09/02/2018

Type de repérage : Source bibliographique

Organisme : DDT 49