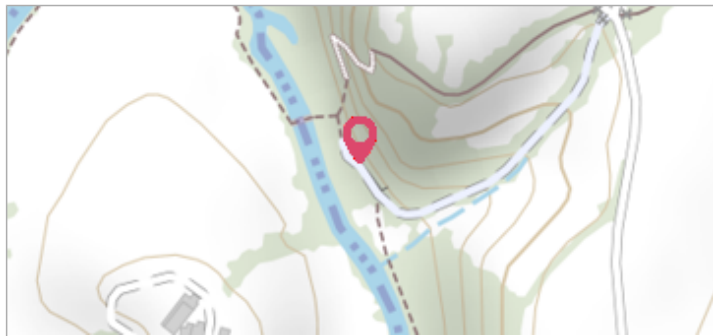

Commune : **MAUGES-SUR-LOIRE**Rivière : **L' Evre****Courossé****2**Repère(s) sur
le site**GÉNÉRAL****Unité de gestion :** Maine-Loire aval**Code :** SPCMLA_S_3**Date de mise à jour :** 31/10/2025**Auteur :** SPC MLA

2025_vue du site

GÉOLOCALISATION**Coordonnées WGS84 :** X: -1.03798990 / Y: 47.31930060**Coordonnées RGF93 (Lambert 93) :** X: 395113.91 / Y: 6698794.69**Coordonnées RGF93 (ETRS89) :** X: -1.0379899 / Y: 47.3193006**Code Hydro:** M60-0300**Rive de référence:** Gauche**1993**Nature de l'inondation : **Débordement de cours d'eau**Altitude calculée de l'eau : **15.85 m**Nature du repère : **Marque gravée****GÉNÉRAL****Code :** SPCMLA_R_3_1**Date de mise à jour :****Auteur :** SPC MLA

31/10/2025

MARQUE**Texte :** 93**Maximum de l'inondation :** Oui**Visibilité :** Oui**État du repère :** Bon**Pérennité :** Longue**Repère calculé :** Non renseigné**PHEC :** Non renseigné**SOURCE DE REPÉRAGE : RECENSEMENT DDT DU MAINE-ET-LOIRE
- 09/02/2018****Type de repérage :** Source bibliographique**Organisme :** DDT 49**NIVELLEMENT INITIAL****Méthode :** Non renseigné**Organisme :** DDT 49**Commentaires sur le nivellement :** Nivellement DDT49**Référence nivelée :** Marque d'inondation**Système altimétrique :** NGF IGN 1969 (système normal)**Altitude de la référence (en m) :** 15.850 m**Altitude calculée de l'eau (en m) :** 15.85 m

Atlas des Zones Inondables de l'Evre - Laboratoire Régional des Ponts et Chaussées d'Angers - DDT49