Commune : **WILDENSTEIN** | Rivière : **La Thur**

mur de rive devant l'église

Commentaires : rive droite à côté de l'échelle limnimétrique

1 Repère(s) sur le site

GÉNÉRAL

Unité de gestion : Rhin-Sarre
Code : WEB_S_201808294328 **Date de mise à jour :** 04/10/2018
Auteur : DDT68

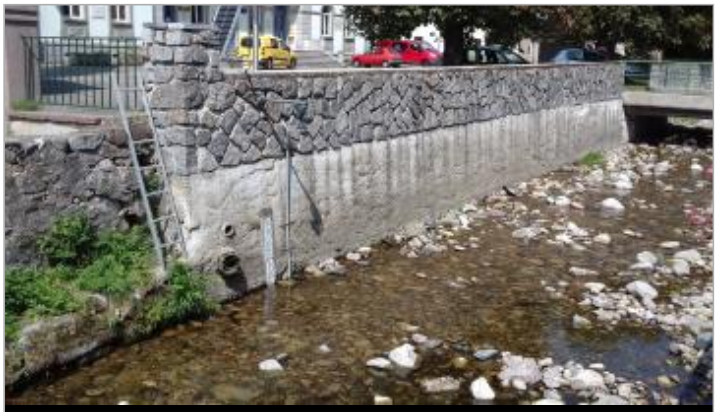
vue générale du site

GÉOLOCALISATION

Coordonnées WGS84 : X: 6.96089260 / Y: 47.97658800
Coordonnées RGF93 (Lambert 93) X: 995408.32 / Y: 6771432.77
Coordonnées RGF93 (ETRS89) : X: 6.9608926 / Y: 47.976588
Code Hydro: A14-0200 **Rive de référence:**

9 Avril 1983

Altitude calculée de l'eau : **570.4 m**

Nature de l'inondation : **Débordement de cours d'eau**

Nature du repère : **Plaque**

Commentaires : Le repère est une plaque métallique

GÉNÉRAL

Code : WEB_R_201808294722 **Date de mise à jour :** 08/01/2019
Auteur : DDT68

vue rapprochée du repère

MARQUE

Texte : hautes eaux 1983
Maximum de l'inondation : Oui
Visibilité : Oui

NIVELLEMENT DES PLUS HAUTES EAUX DE LA CRUE DE 1983 - 01/12/1983

Méthode : Inconnue
Commentaires sur le nivellement : date précise du nivellement inconnue
Référence nivelée : Marque d'inondation
Système altimétrique : NGF IGN 1969 (système normal)
Altitude de la référence (en m) : 570.400 m
Différence entre le niveau d'eau et la référence (en m) : 0.000 m
Altitude calculée de l'eau (en m) : 570.4 m