



Commune : **MONTREUIL-L'ARGILLE**

Rivière : **La Guieul**

## Vitre à l'angle de la rue Saint-Jacques et de la rue Grande.

**1** Repère(s) sur le site

### GÉNÉRAL

**Unité de gestion :** Seine aval-Côtiers Normands

**Code :** WEB\_S\_202210062215 **Date de mise à jour :** 06/10/2022

**Auteur :** SPC.SACN



A l'angle de la rue Saint-Jacques et de la rue Grande (photo SPC SACN)

### GÉOLOCALISATION

**Coordonnées WGS84 :** X: 0.48021717 / Y: 48.93828100

**Coordonnées RGF93 (Lambert 93)** X: 515435.28 / Y: 6873868.23

**Coordonnées RGF93 (ETRS89)** : X: 0.4802172 / Y: 48.938281

**Code Hydro:** H6110600 **Rive de référence:** Gauche



**12 Juin 2018**

Nature de l'inondation : **Débordement de cours d'eau**

Altitude calculée de l'eau : **169.23 m**

Nature du repère : **Laisse d'inondation**

### GÉNÉRAL

**Code :** WEB\_R\_201808091035

**Date de mise à jour :**

**Auteur :** SPC.SACN

02/09/2019

### MARQUE

**Maximum de l'inondation :** Oui

**Visibilité :** Oui

**Repère calculé :** Non

**Pérennité :** Aucune

**SOURCE DE REPÉRAGE : CAMPAGNE DE TERRAIN SPC SACN - 19 JUIN 2018 - 19/06/2018**

**Organisme(s) :** SPC Seine aval - Côtiers normands

**CAMPAGNE DE NIVELLEMENT DU SPC SACN. LE SPC N'EST PAS GÉOMÈTRE EXPERT, LES COTES SONT INDIQUÉES À TITRE INICATIF. - 27/11/2018**

**Méthode :** Méthode combinée

**Organisme :** SPC Seine aval - Côtiers normands

**Commentaires sur le nivellement :** Niveau de la rue mesuré au GPS, niveau de la laisse de crue mesuré au "distomètre" laser.

**Référence nivelée :** Autre type de référence

**Description référence du repère :** Niveau de la chaussée à la sortie de parking en face de la banque

**Système altimétrique :** NGF IGN 1969 (système normal)

**Altitude de la référence (en m) :** 168.930 m

**Différence entre le niveau d'eau et la référence (en m) :** 0.300 m

**Altitude calculée de l'eau (en m) :** 169.23 m

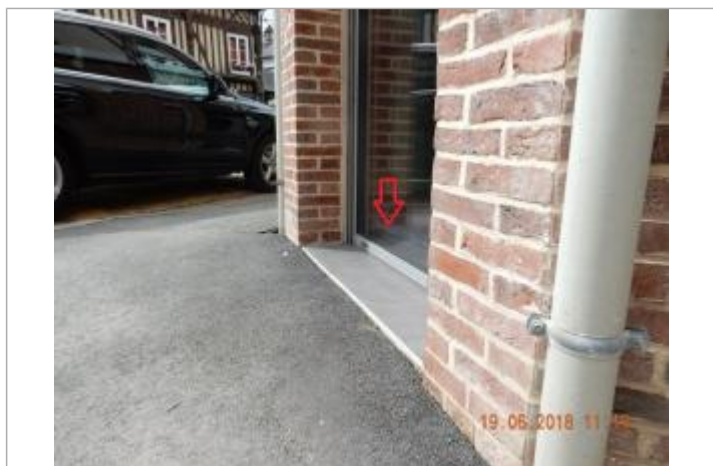

Laises d'inondation sur la vitre (photo SPC SACN)