

Commune : **TOULOUSE**Rivière : **La Garonne****42 rue de Varsovie****1** Repère(s) sur le site**GÉNÉRAL****Unité de gestion :** Garonne-Tarn-Lot**Code :** WEB_S_202205295227 **Date de mise à jour :** 07/08/2018**Auteur :** gestionnaire_SCVigicruces

Vue du site

GÉOLOCALISATION**Coordonnées WGS84 :** X: 1.42994408 / Y: 43.59713660**Coordonnées RGF93 (Lambert 93)** X: 573189.99 / Y: 6278825.33**Coordonnées RGF93 (ETRS89)** X: 1.4299441 / Y: 43.5971366**Code Hydro:** O---0000 **Rive de référence:** Gauche**23 juin 1875**Nature de l'inondation : **Débordement de cours d'eau**Altitude calculée de l'eau : **140.239 m**Nature du repère : **Marque gravée****Commentaires :** Repère de la crue du 23 juin 1875.

Le repère ne permet pas de déterminer une délimitation exacte de la limite des plus hautes eaux.

Trois valeurs ont donc été relevées :

- Bas du repère : 2,31 m
- Milieu du repère : 2,38 m (valeur retenue)
- Haut du repère : 2,46 m

GÉNÉRAL**Code :** WEB_R_201808074056**Date de mise à jour :****Auteur :**

28/07/2025

gestionnaire_SCVigicruces

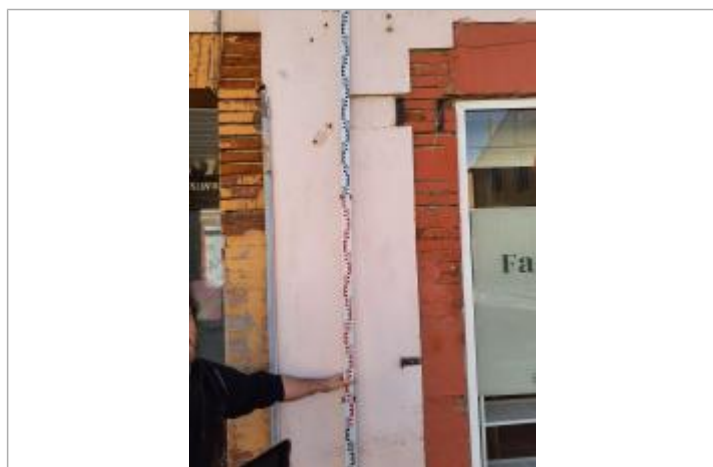
MARQUE**Texte :** CRUE du 23-24 JUIN 1875**Maximum de l'inondation :** Oui**Visibilité :** Oui**État du repère :** Moyen**Pérennité :** Longue

Photo du repère - mesure 2,38 m

NIVELLEMENT REVU - 29/04/2025**Méthode :** Méthode combinée**Organisme :** SPC Garonne - Tarn - Lot**Commentaires sur le nivellement :** - Altitude de la référence levée par méthode GNSS

- Différence entre le niveau d'eau et la référence levée par échelle

Référence nivelée : Marque d'inondation**Système altimétrique :** NGF IGN 1969 (système normal)**Altitude de la référence (en m) :** 137.859 m**Différence entre le niveau d'eau et la référence (en m) :** 2.380 m**Altitude calculée de l'eau (en m) :** 140.239