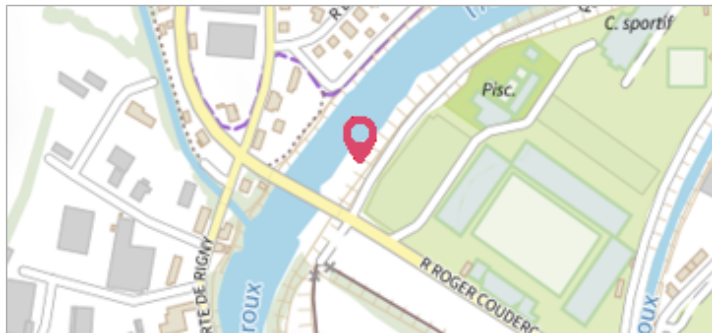

Commune : **GUEUGNON**Rivière : **L' Arroux****Quai de la Piscine, en aval du pont D25****Commentaires** : Support en béton du coffret.**1**

Repère(s) sur le site

GÉNÉRAL**Unité de gestion** : Loire-Allier-Cher-Indre**Code** : LCI1801ARR_S_16**Date de mise à jour** : 25/07/2018**Auteur** : SPC LCI

Site en janvier 2018

GÉOLOCALISATION**Coordonnées WGS84** : X: 4.05378000 / Y: 46.59564700**Coordonnées RGF93 (Lambert 93)** X: 780669.98 / Y: 6611160.52**Coordonnées RGF93 (ETRS89)** : X: 4.05378 / Y: 46.595647**Code Hydro**: K1-0180**Rive de référence**: Droite**5 Janvier 2018**Nature de l'inondation : **Débordement de cours d'eau**Altitude calculée de l'eau : **240.06 m**Nature du repère : **Laisse d'inondation****GÉNÉRAL****Code** : LCI1801ARR_R_16_1**Date de mise à jour** :**Auteur** : SPC LCI

19/11/2018

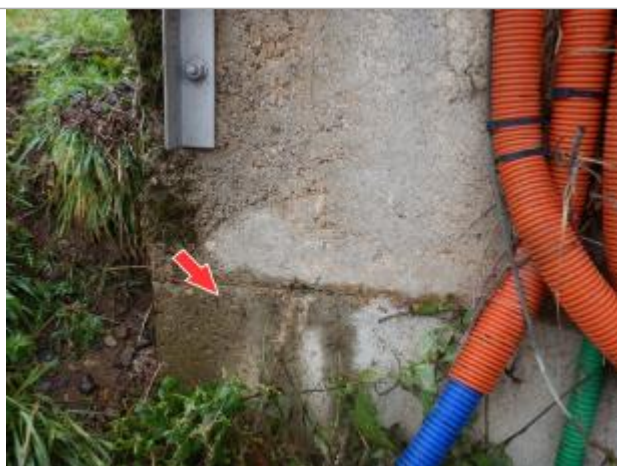
MARQUE**Maximum de l'inondation** : Oui**Visibilité** : Oui**État du repère** : Disparu**Pérennité** : Aucune**Repère calculé** : Non renseigné**PHEC** : Non renseigné**SOURCE DE REPÉRAGE : RECENSEMENT DES REPÈRES DE LA CRUE DE JANVIER 2018 SUR LE BASSIN DE L'ARROUX. - 28/02/2018****Type de repérage** : Non renseigné**Organisme** : SPC Loire - Cher - Indre**NIVELLEMENT D'ORIGINE SPC LCI - 27/02/2018****Méthode** : GPS**Organisme** : SPC Loire - Cher - Indre**Référence nivelée** : Marque d'inondation**Système altimétrique** : NGF IGN 1969 (système normal)**Altitude de la référence (en m)** : 240.060 m**Altitude calculée de l'eau (en m)** : 240.06 m

Repère