

Commune : **SUCY-EN-BRIE** | Rivière : **La Marne**

2, Allée des Berges

Commentaires : Garage souterrain

1 Repère(s) sur le site

GÉNÉRAL

Unité de gestion : Seine moyenne-Yonne-Loing
 Code : SMYL18_MA_S_209 Date de mise à jour : 24/07/2018
 Auteur : SPC SMYL



GÉOLOCALISATION

Coordonnées WGS84 : X: 2.51588165 / Y: 48.78491910
 Coordonnées RGF93 (Lambert 93) X: 664429.78 / Y: 6853979.03
 Coordonnées RGF93 (ETRS89) : X: 2.5158817 / Y: 48.7849191
 Code Hydro: F---0100 Rive de référence: Gauche

4 Février 2018 Altitude calculée de l'eau : **33.952 m**

Nature de l'inondation : **Débordement de cours d'eau** Nature du repère : **Laisse d'inondation**

Commentaires : Marque sur le mur

GÉNÉRAL

Code : SMYL18_MA_R_209_1 Date de mise à jour : 03/04/2020
 Auteur : SPC SMYL

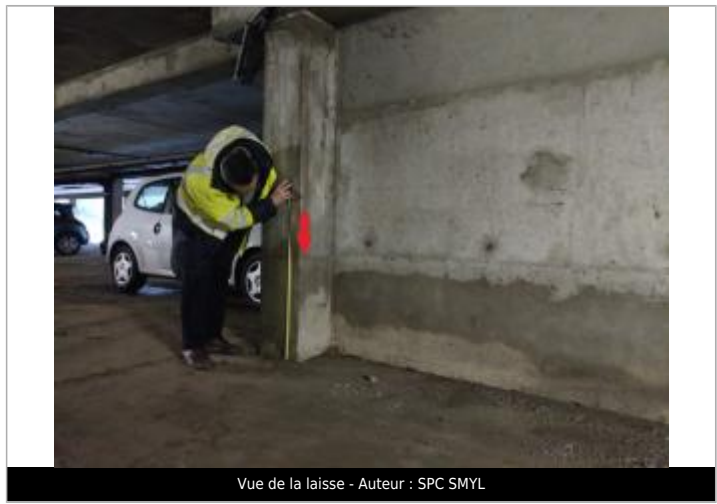

MARQUE

Maximum de l'inondation : Oui
 Visibilité : Non renseigné État du repère : Disparu
 Pérennité : Aucune Repère calculé : Non renseigné
 PHEC : Non renseigné

SOURCE DE REPÉRAGE : RELEVÉ DE LAISSES SUITE À LA CRUE DE FÉVRIER 2018 SUR LA MARNE EN ÎLE-DE-FRANCE - 13/02/2018

Type de repérage : Campagne de terrain post-inondation
 Organisme(s) : SPC Seine moyenne - Yonne - Loing

REPÉRAGE POST-INONDATION - 15/05/2018

Méthode : Méthode combinée
 Organisme : SPC Seine moyenne - Yonne - Loing
 Référence nivelée : Autre type de référence
 Système altimétrique : NGF IGN 1969 (système normal)
 Altitude de la référence (en m) : 33.307 m
 Différence entre le niveau d'eau et la référence (en m) : 0.645 m
 Altitude calculée de l'eau (en m) : 33.952 m