

Commune : **BRY-SUR-MARNE**Rivière : **La Marne****17, Quai Louis Ferber : Villa Ferber****Commentaires** : Mur à l'entrée du garage**1** Repère(s) sur le site**GÉNÉRAL****Unité de gestion** : Seine moyenne-Yonne-Loing**Code** : SMYL18_MA_S_202**Date de mise à jour** : 24/07/2018**Auteur** : SPC SMYL

Vue du site - Auteur : SPC SMYL

GÉOLOCALISATION**Coordonnées WGS84** : X: 2.51773554 / Y: 48.83260540**Coordonnées RGF93 (Lambert 93)** X: 664598.38 / Y: 6859280.35**Coordonnées RGF93 (ETRS89)** : X: 2.5177355 / Y: 48.8326054**Code Hydro**: F---0100**Rive de référence**: Gauche**3 Février 2018**Nature de l'inondation : **Débordement de cours d'eau**Altitude calculée de l'eau : **37.061 m**Nature du repère : **Laisse d'inondation****Commentaires** : Marque sur le mur**GÉNÉRAL****Code** : SMYL18_MA_R_202_1**Date de mise à jour** :**Auteur** : SPC SMYL

26/07/2018

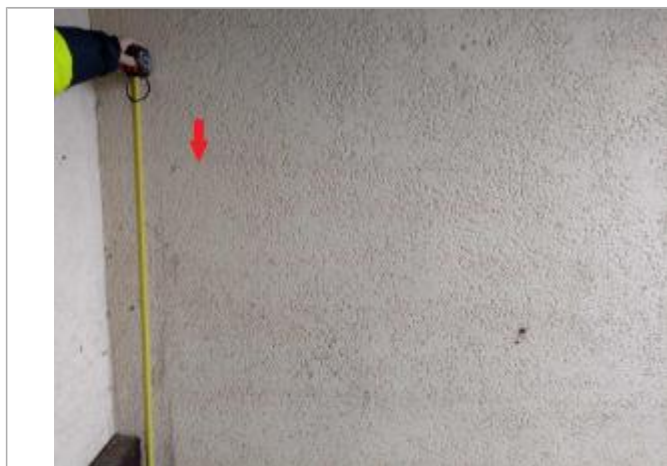

Vue de la laisse - Auteur : SPC SMYL

MARQUE**Maximum de l'inondation** : Oui**Visibilité** : Non renseigné**État du repère** : Disparu**Pérennité** : Aucune**Repère calculé** : Non renseigné**PHEC** : Non renseigné**SOURCE DE REPÉRAGE : RELEVÉ DE LAISSES SUITE À LA CRUE DE FÉVRIER 2018 SUR LA MARNE EN ÎLE-DE-FRANCE - 13/02/2018****Type de repérage** : Campagne de terrain post-inondation**Organisme(s)** : SPC Seine moyenne - Yonne - Loing**REPÉRAGE POST-INONDATION - 15/05/2018****Méthode** : Méthode combinée**Organisme** : SPC Seine moyenne - Yonne - Loing**Référence nivelée** : Autre type de référence**Description référence du repère** : sol - petit rebord**Système altimétrique** : NGF IGN 1969 (système normal)**Altitude de la référence (en m)** : 35.951 m**Différence entre le niveau d'eau et la référence (en m)** : 1.110 m**Altitude calculée de l'eau (en m)** : 37.061 m