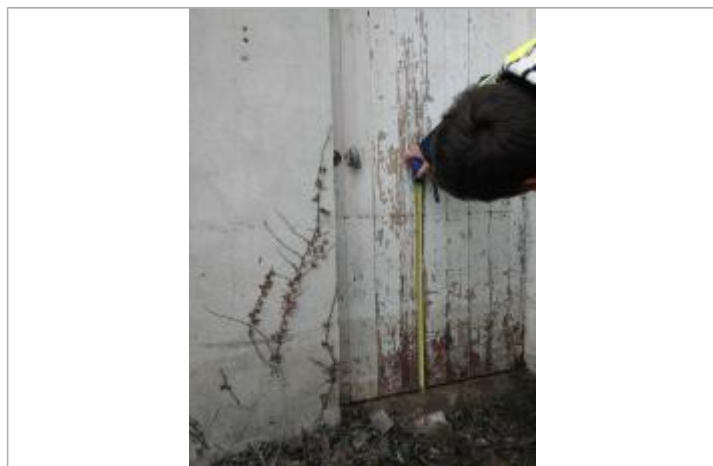

Commune : **VAIRES-SUR-MARNE**Rivière : **La Marne****Stade : cabane-maisonnette****Commentaires** : porte blanche en bois**1** Repère(s) sur le site**GÉNÉRAL****Unité de gestion** : Seine moyenne-Yonne-Loing**Code** : SMYL18_MA_S_113**Date de mise à jour** : 24/07/2018**Auteur** : SPC SMYL

Vue du site - Auteur : SPC SMYL

GÉOLOCALISATION**Coordonnées WGS84** : X: 2.64483058 / Y: 48.86561550**Coordonnées RGF93 (Lambert 93)** X: 673944.49 / Y: 6862901.37**Coordonnées RGF93 (ETRS89)** : X: 2.6448306 / Y: 48.8656155**Code Hydro**: F---0100**Rive de référence**: Droite**3 février 2018**Nature de l'inondation : **Débordement de cours d'eau**Altitude calculée de l'eau : **40.751 m**Nature du repère : **Laisse d'inondation****Commentaires** : Marque sur la porte et le mur**GÉNÉRAL****Code** : SMYL18_MA_R_113_1**Date de mise à jour** :**Auteur** : SPC SMYL

31/05/2022

MARQUE**Maximum de l'inondation** : Oui**Visibilité** : Non renseigné**État du repère** : Disparu**Pérennité** : Aucune**Repère calculé** : Non renseigné**PHEC** : Non renseigné

Vue de la laisse - Auteur : SPC SMYL

SOURCE DE REPÉRAGE : RELEVÉ DE LAISSES SUITE À LA CRUE DE FÉVRIER 2018 SUR LA MARNE EN ÎLE-DE-FRANCE - 13/02/2018**Type de repérage** : Campagne de terrain post-inondation**Organisme(s)** : SPC Seine moyenne - Yonne - Loing**REPÉRAGE POST-INONDATION - 15/05/2018****Méthode** : GPS**Organisme** : SPC Seine moyenne - Yonne - Loing**Référence nivelée** : Marque d'inondation**Système altimétrique** : NGF IGN 1969 (système normal)**Altitude de la référence (en m)** : 40.751 m**Altitude calculée de l'eau (en m)** : 40.751 m