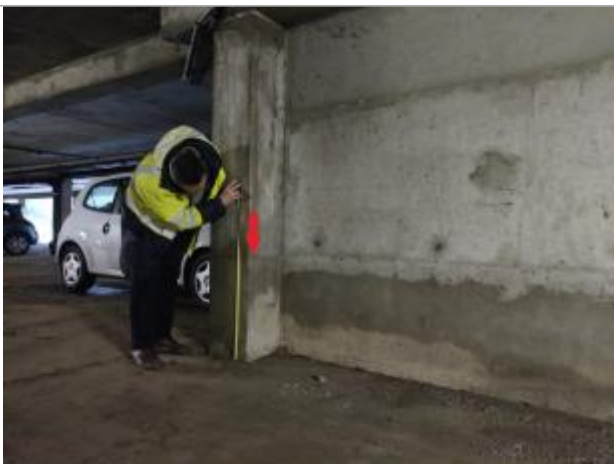

Commune : **SUCY-EN-BRIE**Rivière : **La Marne****2, Allée des Berges****Commentaires :** Garage souterrain**1** Repère(s) sur le site**GÉNÉRAL****Unité de gestion :** Seine moyenne-Yonne-Loing**Code :** SMYL18\_MA\_S\_209**Date de mise à jour :** 24/07/2018**Auteur :** SPC SMYL

Vue du site - Auteur : SPC SMYL

**GÉOLOCALISATION****Coordonnées WGS84 :** X: 2.51588165 / Y: 48.78491910**Coordonnées RGF93 (Lambert 93) :** X: 664429.78 / Y: 6853979.03**Coordonnées RGF93 (ETRS89) :** X: 2.5158817 / Y: 48.7849191**Code Hydro:** F---0100**Rive de référence:** Gauche**4 Février 2018**Nature de l'inondation : **Débordement de cours d'eau**Altitude calculée de l'eau : **33.952 m**Nature du repère : **Laisse d'inondation****Commentaires :** Marque sur le mur**GÉNÉRAL****Code :** SMYL18\_MA\_R\_209\_1**Date de mise à jour :****Auteur :** SPC SMYL

03/04/2020

**MARQUE****Maximum de l'inondation :** Oui**Visibilité :** Non renseigné**État du repère :** Disparu**Pérennité :** Aucune**Repère calculé :** Non renseigné**PHEC :** Non renseigné**SOURCE DE REPÉRAGE : RELEVÉ DE LAISSES SUITE À LA CRUE DE FÉVRIER 2018 SUR LA MARNE EN ÎLE-DE-FRANCE - 13/02/2018****Type de repérage :** Campagne de terrain post-inondation**Organisme :** SPC Seine moyenne - Yonne - Loing**REPÉRAGE POST-INONDATION - 15/05/2018****Méthode :** Méthode combinée**Organisme :** SPC Seine moyenne - Yonne - Loing**Référence nivelée :** Autre type de référence**Système altimétrique :** NGF IGN 1969 (système normal)**Altitude de la référence (en m) :** 33.307 m**Différence entre le niveau d'eau et la référence (en m) :** 0.645 m**Altitude calculée de l'eau (en m) :** 33.952

Vue de la laisse - Auteur : SPC SMYL