



Commune : SAINT-ANDRE

## Entrée du camping St André

**1** Repère(s) sur le site

### GÉNÉRAL

Unité de gestion : Méditerranée Ouest

Code : WEB\_S\_201807235134 Date de mise à jour : 05/10/2018

Auteur : DDTM 66

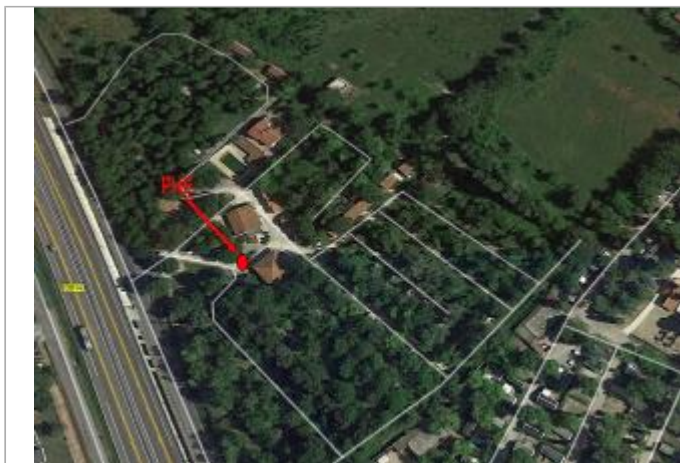

Vue du site

### GÉOLOCALISATION

Coordonnées WGS84 : X: 2.99727410 / Y: 42.57337400

Coordonnées RGF93 (Lambert 93) X: 699775.89 / Y: 6163737.19

Coordonnées RGF93 (ETRS89) : X: 2.9972741 / Y: 42.573374



**19 Novembre 2011**

Nature de l'inondation : **Débordement de cours d'eau**

Altitude calculée de l'eau : **10.11 m**

Nature du repère : **Laisse d'inondation**

### GÉNÉRAL

Code : WEB\_R\_201807235503

Date de mise à jour :

Auteur : DDTM 66

21/04/2020

### MARQUE

Maximum de l'inondation : Non renseigné

Visibilité : Non

État du repère : Disparu

Pérennité : Aucune

Repère calculé : Non renseigné

PHEC : Non renseigné

**SOURCE DE REPÉRAGE : RECENSEMENT DDTM 66 2018 - 25/11/2011**

Type de repérage : Campagne de terrain post-inondation

Organisme(s) : DDTM 66

### NIVELLEMENT 2011 - 25/11/2011

Méthode : Non renseigné

Référence nivelée : Non renseigné

Système altimétrique : NGF IGN 1969 (système normal)

Altitude de la référence (en m) : 10.110 m

Altitude calculée de l'eau (en m) : 10.11 m