



Commune : **SAINT-ANDRE**

## Entrée du camping St André

**1**

Repère(s) sur le site

### GÉNÉRAL

**Unité de gestion :** Méditerranée Ouest

**Code :** WEB\_S\_201807235134

**Date de mise à jour :** 05/10/2018

**Auteur :** DDTM 66

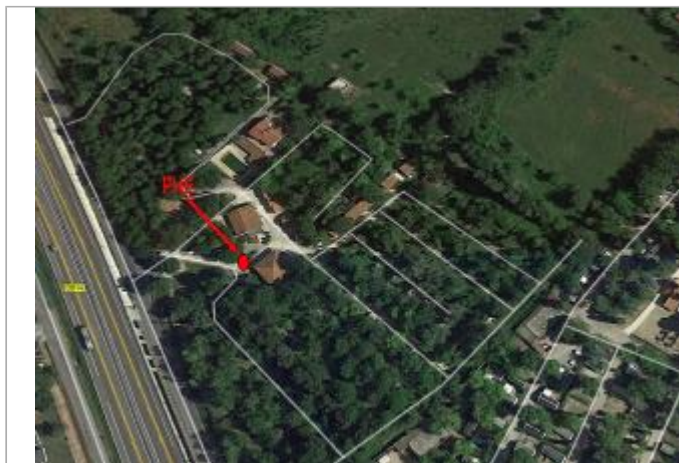

Vue du site

### GÉOLOCALISATION

**Coordonnées WGS84 :** X: 2.99727410 / Y: 42.57337400

**Coordonnées RGF93 (Lambert 93) :** X: 699775.89 / Y: 6163737.19

**Coordonnées RGF93 (ETRS89) :** X: 2.9972741 / Y: 42.573374



**19 Novembre 2011**

Nature de l'inondation : **Débordement de cours d'eau**

Altitude calculée de l'eau : **10.11 m**

Nature du repère : **Laisse d'inondation**

### GÉNÉRAL

**Code :** WEB\_R\_201807235503

**Date de mise à jour :**

**Auteur :** DDTM 66

21/04/2020

### MARQUE

**Maximum de l'inondation :** Non renseigné

**Visibilité :** Non

**État du repère :** Disparu

**Pérennité :** Aucune

**Repère calculé :** Non renseigné

**PHEC :** Non renseigné

**SOURCE DE REPÉRAGE : RECENSEMENT DDTM 66 2018 - 25/11/2011**

**Type de repérage :** Campagne de terrain post-inondation

**Organisme :** DDTM 66

### NIVELLEMENT 2011 - 25/11/2011

**Méthode :** Non renseigné

**Référence nivelée :** Non renseigné

**Système altimétrique :** NGF IGN 1969 (système normal)

**Altitude de la référence (en m) :** 10.110 m

**Altitude calculée de l'eau (en m) :** 10.11