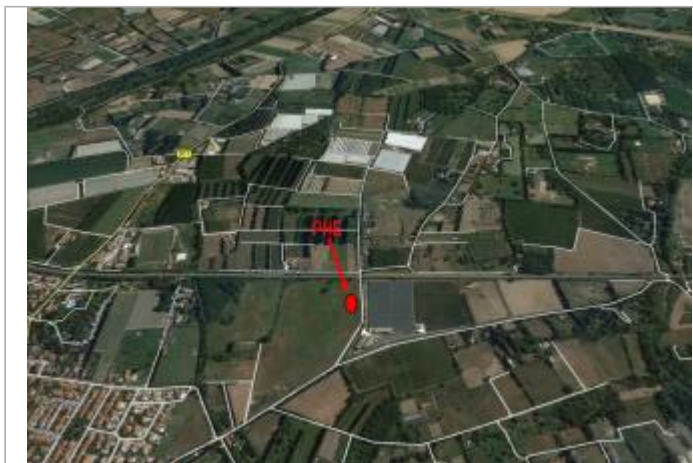
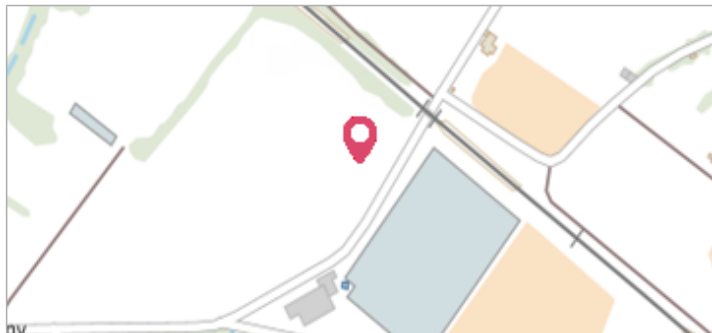

Commune : **PALAU-DEL-VIDRE**Rivière : **Laroque****Chemin de la Constantina****Commentaires :** Cours d'eau : rivière de Saint André.**1** Repère(s) sur le site**GÉNÉRAL****Unité de gestion :** Méditerranée Ouest**Code :** WEB_S_201807313633_1_1 **Date de mise à jour :** 31/07/2018**Auteur :** DDTM 66

Vue du site

GÉOLOCALISATION**Coordonnées WGS84 :** X: 2.97170175 / Y: 42.57152840**Coordonnées RGF93 (Lambert 93) :** X: 697673.39 / Y: 6163532.3**Coordonnées RGF93 (ETRS89) :** X: 2.9717018 / Y: 42.5715284**Code Hydro:** Y0280580 **Rive de référence:** Non renseigné**19 Novembre 2011**Altitude calculée de l'eau : **19.15 m**Nature de l'inondation : **Débordement de cours d'eau**Nature du repère : **Laisse d'inondation****GÉNÉRAL****Code :** WEB_R_201807194112**Date de mise à jour :****Auteur :** DDTM 66

21/04/2020

MARQUE**Maximum de l'inondation :** Non renseigné**Visibilité :** Non**État du repère :** Disparu**Pérennité :** Aucune**Repère calculé :** Non renseigné**PHEC :** Non renseigné**SOURCE DE REPÉRAGE : RECENSEMENT DDTM 66 2018 - 25/11/2011****Type de repérage :** Campagne de terrain post-inondation**Organisme(s) :** DDTM 66**NIVELLEMENT 2011 - 25/11/2011****Méthode :** Non renseigné**Référence nivelée :** Non renseigné**Système altimétrique :** NGF IGN 1969 (système normal)**Altitude de la référence (en m) :** 18.050 m**Différence entre le niveau d'eau et la référence (en m) :** 1.100 m**Altitude calculée de l'eau (en m) :** 19.15 m