Commune : **SAINT-ANDRE** | Rivière : **Laroque**

Rue Nationale

Commentaires : Cours d'eau : rivière de Saint-André.

1 Repère(s) sur le site

GÉNÉRAL

Unité de gestion : Méditerranée Ouest
Code : WEB_S_201807313634_1_1_1_1
Date de mise à jour : 31/07/2018
Auteur : DDTM 66

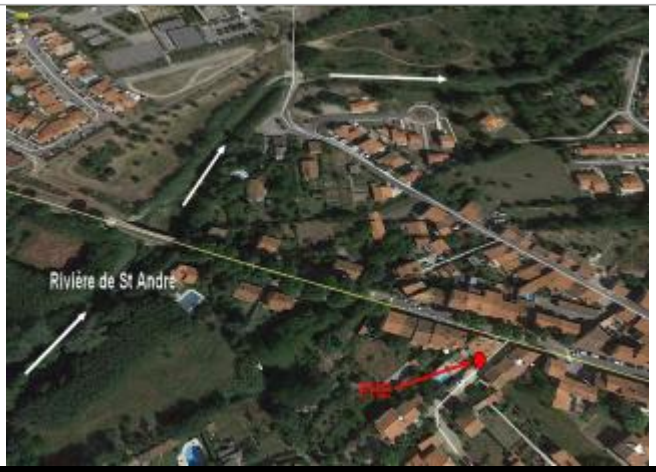

vue du site

GÉOLOCALISATION

Coordonnées WGS84 : X: 2.96937661 / Y: 42.55079410
Coordonnées RGF93 (Lambert 93) X: 697481.33 / Y: 6161225.95
Coordonnées RGF93 (ETRS89) : X: 2.9693766 / Y: 42.5507941
Code Hydro: Y0280580 **Rive de référence:** Non renseigné

19 Novembre 2011

Altitude calculée de l'eau : **34.89 m**

Nature de l'inondation : **Débordement de cours d'eau**

Nature du repère : **Laisse d'inondation**

GÉNÉRAL

Code : WEB_R_201807192857
Date de mise à jour : 21/04/2020
Auteur : DDTM 66

MARQUE

Maximum de l'inondation : Non renseigné
Visibilité : Non
État du repère : Disparu
Pérennité : Aucune
Repère calculé : Non renseigné
PHEC : Non renseigné

SOURCE DE REPÉRAGE : RECENSEMENT DDTM 66 2018 - 25/11/2011

Type de repérage : Campagne de terrain post-inondation
Organisme : DDTM 66

NIVELLEMENT 2011 - 25/11/2011

Méthode : Non renseigné
Référence nivelée : Non renseigné
Système altimétrique : NGF IGN 1969 (système normal)
Altitude de la référence (en m) : 33.740 m
Différence entre le niveau d'eau et la référence (en m) : 1.150 m
Altitude calculée de l'eau (en m) : 34.89 m