

Commune : **LAROQUE-DES-ALBERES** | Rivière : **Laroque**

Nouveau cimetière (rive droite)

1 Repère(s) sur le site

GÉNÉRAL

Unité de gestion : Méditerranée Ouest
 Code : WEB_S_201807313636_1_1 Date de mise à jour : 31/07/2018
 Auteur : DDTM 66

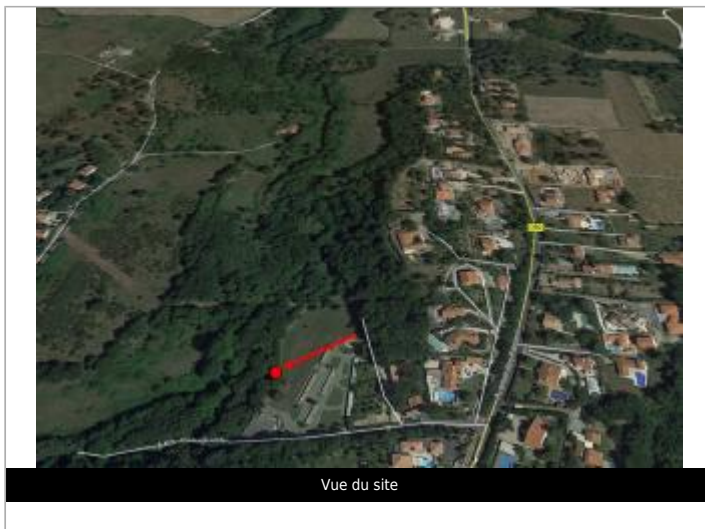

GÉOLOCALISATION

Coordonnées WGS84 : X: 2.93751769 / Y: 42.52856560
 Coordonnées RGF93 (Lambert 93) X: 694859.09 / Y: 6158754.81
 Coordonnées RGF93 (ETRS89) : X: 2.9375177 / Y: 42.5285656
 Code Hydro: Y0280580 Rive de référence: Droite

19 Novembre 2011 Altitude calculée de l'eau : **non déterminé**

Nature de l'inondation : **Débordement de cours d'eau** Nature du repère : **Laisse d'inondation**

GÉNÉRAL

Code : WEB_R_201807180908 Date de mise à jour : 21/04/2020
 Auteur : DDTM 66

MARQUE

Maximum de l'inondation : Non renseigné
 Visibilité : Non État du repère : Disparu
 Pérennité : Aucune Repère calculé : Non renseigné
 PHEC : Non renseigné

SOURCE DE REPÉRAGE : RECENSEMENT DDTM 66 2018 - 25/11/2011

Type de repérage : Campagne de terrain post-inondation
 Organisme(s) : DDTM 66

NIVELLEMENT 2011 - 25/11/2011

Méthode : Non renseigné
 Référence nivelée : Non renseigné
 Système altimétrique : NGF IGN 1969 (système normal)
 Différence entre le niveau d'eau et la référence (en m) : 0.550 m