

Commune : **TRIEL-SUR-SEINE** | Rivière : **La Seine**

Quai August Roy

Commentaires : 20m en amont du pont de la rue Eugène Senet

1 Repère(s) sur le site

GÉNÉRAL

Unité de gestion : Seine moyenne-Yonne-Loing
Code : SMYL16_SA_S_355 **Date de mise à jour :** 13/07/2018
Auteur : SPC SMYL



Vue du site - SPC SMYL

GÉOLOCALISATION

Coordonnées WGS84 : X: 2.00247670 / Y: 48.97857270
Coordonnées RGF93 (Lambert 93) X: 626981.27 / Y: 6875865.02
Coordonnées RGF93 (ETRS89) : X: 2.0024767 / Y: 48.9785727
Code Hydro: ----0010 **Rive de référence:** Droite

4 Juin 2016 Altitude calculée de l'eau : **21.2 m**

Nature de l'inondation : **Débordement de cours d'eau** Nature du repère : **Limite au sol**

Commentaires : Laisse au sol

GÉNÉRAL

Code : SMYL16_SA_R_355_1 **Date de mise à jour :** 18/01/2019
Auteur : SPC SMYL

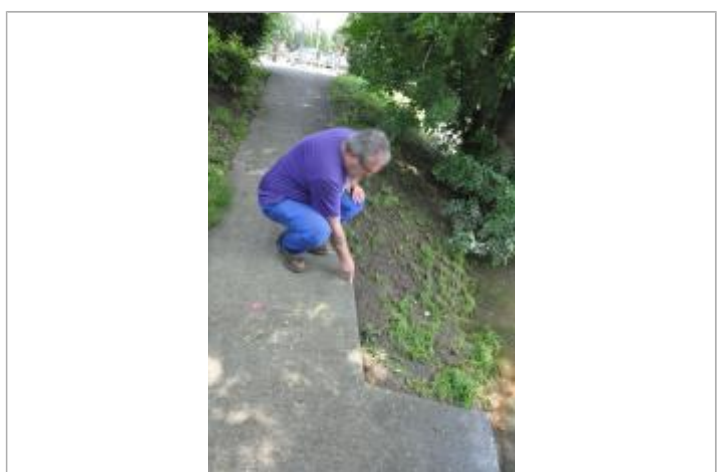

Vue de la marque - SPC SMYL

MARQUE

Maximum de l'inondation : Oui
Visibilité : Non **État du repère :** Disparu
Pérennité : Aucune **Repère calculé :** Non renseigné
PHEC : Non renseigné

SOURCE DE REPÉRAGE : RELEVÉ DE LAISSES SUITE À LA CRUE DE MAI/JUIN 2016 SUR LE BASSIN DE LA SEINE - 08/06/2016

Type de repérage : Campagne de terrain post-inondation
Organisme(s) : SPC Seine moyenne - Yonne - Loing

REPÉRAGE POST-INONDATION - 10/09/2016

Méthode : GPS
Organisme : SPC Seine moyenne - Yonne - Loing
Référence nivelée : Marque d'inondation
Système altimétrique : NGF IGN 1969 (système normal)
Altitude de la référence (en m) : 21.200 m
Altitude calculée de l'eau (en m) : 21.2 m