

Commune : **ANDRESY** | Rivière : **La Seine**

**83 Quai de Seine**

**Commentaires** : Mur de propriété, au niveau d'une fissure à 10cm à droite du portail

**1** Repère(s) sur le site

**GÉNÉRAL**

**Unité de gestion** : Seine moyenne-Yonne-Loing  
**Code** : SMYL16\_SA\_S\_310      **Date de mise à jour** : 13/07/2018  
**Auteur** : SPC SMYL

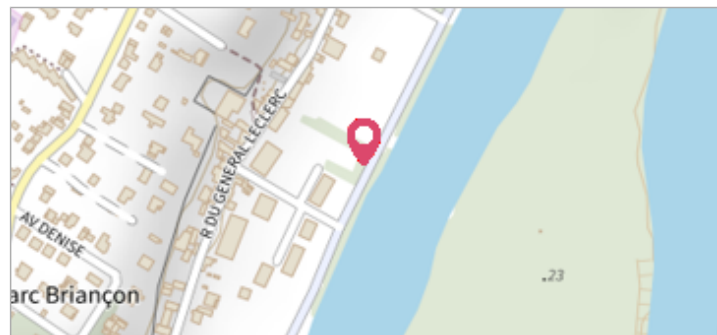

**GÉOLOCALISATION**

**Coordonnées WGS84** : X: 2.04980630 / Y: 48.96994330  
**Coordonnées RGF93 (Lambert 93)** X: 630434.08 / Y: 6874862.72  
**Coordonnées RGF93 (ETRS89)** : X: 2.0498063 / Y: 48.9699433  
**Code Hydro**: ----0010      **Rive de référence**: Droite

**4 Juin 2016**      Altitude calculée de l'eau : **22.56 m**

Nature de l'inondation : **Débordement de cours d'eau**      Nature du repère : **Laisse d'inondation**

**Commentaires** : Laisse sur mur

**GÉNÉRAL**

**Code** : SMYL16\_SA\_R\_310\_1      **Date de mise à jour** : 18/07/2018  
**Auteur** : SPC SMYL

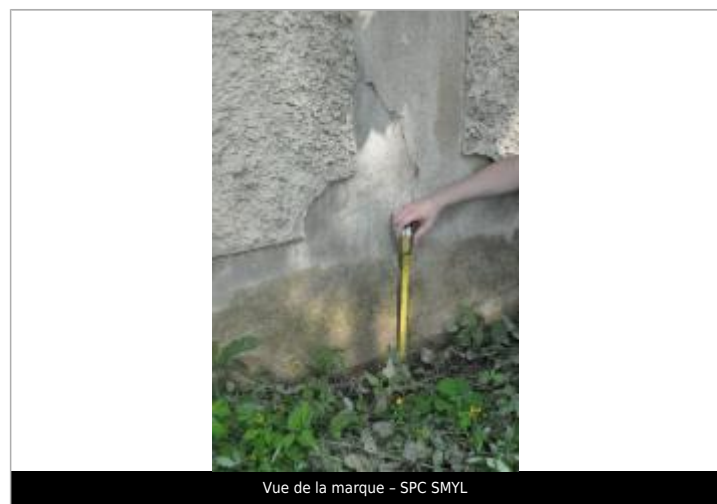

**MARQUE**

**Maximum de l'inondation** : Oui  
**Visibilité** : Non      **État du repère** : Disparu  
**Pérennité** : Aucune      **Repère calculé** : Non renseigné  
**PHEC** : Non renseigné

**SOURCE DE REPÉRAGE : RELEVÉ DE LAISSES SUITE À LA CRUE DE MAI/JUIN 2016 SUR LE BASSIN DE LA SEINE - 08/06/2016**

**Type de repérage** : Campagne de terrain post-inondation  
**Organisme(s)** : SPC Seine moyenne - Yonne - Loing

**REPÉRAGE POST-INONDATION - 10/09/2016**

**Méthode** : GPS  
**Organisme** : SPC Seine moyenne - Yonne - Loing  
**Référence nivelée** : Autre type de référence  
**Description référence du repère** : Sol au pied du mur  
**Système altimétrique** : NGF IGN 1969 (système normal)  
**Altitude de la référence (en m)** : 22.210 m  
**Différence entre le niveau d'eau et la référence (en m)** : 0.350 m  
**Altitude calculée de l'eau (en m)** : 22.56 m