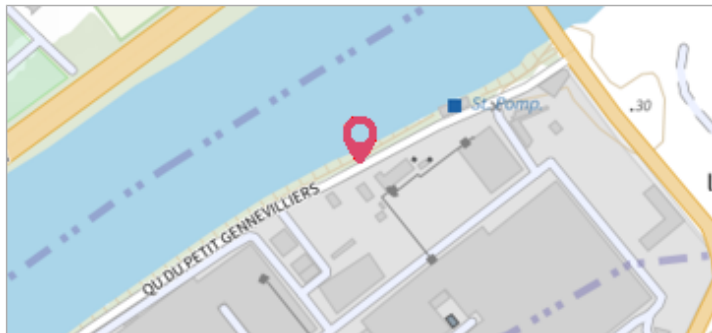

Commune : **GENNEVILLIERS**Rivière : **La Seine****Pont d'Argenteuil aval rive gauche****Commentaires** : Quai du petit Gennevilliers sur l'échelle depuis la plateforme**1**

Repère(s) sur le site

GÉNÉRAL**Unité de gestion** : Seine moyenne-Yonne-Loing**Code** : SMYL16_SA_S_119**Date de mise à jour** : 13/07/2018**Auteur** : SPC SMYL

Vue du site - SPC SMYL

GÉOLOCALISATION**Coordonnées WGS84** : X: 2.25345290 / Y: 48.93829070**Coordonnées RGF93 (Lambert 93)** X: 645309.74 / Y: 6871182.76**Coordonnées RGF93 (ETRS89)** : X: 2.2534529 / Y: 48.9382907**Code Hydro**: ----0010**Rive de référence**: Gauche**4 juin 2016**Altitude calculée de l'eau : **27.32 m**Nature de l'inondation : **Débordement de cours d'eau**Nature du repère : **Laisse d'inondation****Commentaires** : Laisse sur échelle**GÉNÉRAL****Code** : SMYL16_SA_R_119_1**Date de mise à jour** :**Auteur** : SPC SMYL

06/05/2022

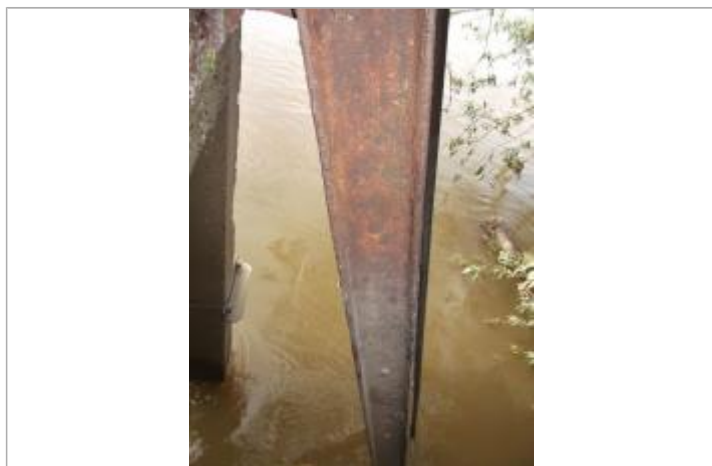
MARQUE**Maximum de l'inondation** : Oui**Visibilité** : Non**État du repère** : Disparu**Pérennité** : Aucune**Repère calculé** : Non renseigné**PHEC** : Non renseigné

Vue de la marque - SPC SMYL

SOURCE DE REPÉRAGE : RELEVÉ DE LAISSES SUITE À LA CRUE DE MAI/JUIN 2016 SUR LE BASSIN DE LA SEINE - 08/06/2016**Type de repérage** : Campagne de terrain post-inondation**Organisme(s)** : SPC Seine moyenne - Yonne - Loing**REPÉRAGE POST-INONDATION - 10/09/2016****Méthode** : Méthode combinée**Organisme** : SPC Seine moyenne - Yonne - Loing**Référence nivelée** : Autre type de référence**Description référence du repère** : Haut de l'échelle sur la plateforme**Système altimétrique** : NGF IGN 1969 (système normal)**Altitude de la référence (en m)** : 27.680 m**Différence entre le niveau d'eau et la référence (en m)** : -0.360 m**Altitude calculée de l'eau (en m)** : 27.32 m