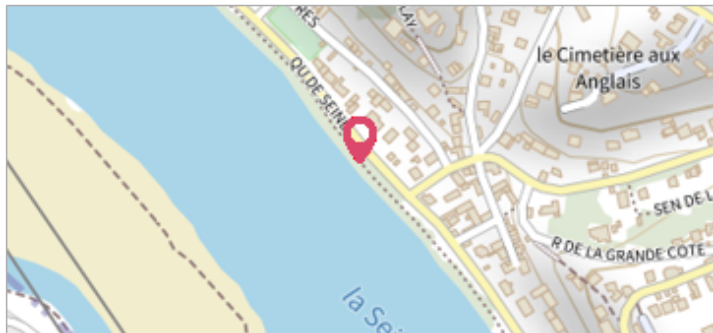
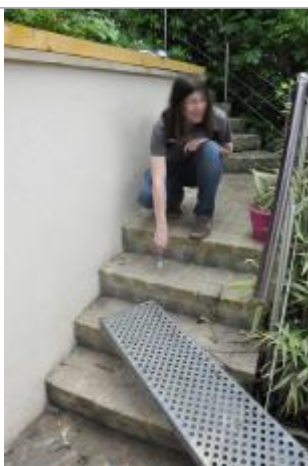

Commune : **LA FRETTE-SUR-SEINE**Rivière : **La Seine****123 bis Quai de Seine****Commentaires** : Escalier d'accès à la passerelle pour péniche**1** Repère(s) sur le site**GÉNÉRAL****Unité de gestion** : Seine moyenne-Yonne-Loing**Code** : SMYL16_SA_S_311**Date de mise à jour** : 13/07/2018**Auteur** : SPC SMYL

Vue du site - SPC SMYL

GÉOLOCALISATION**Coordonnées WGS84** : X: 2.17235480 / Y: 48.98065400**Coordonnées RGF93 (Lambert 93)** X: 639418.28 / Y: 6875952.75**Coordonnées RGF93 (ETRS89)** : X: 2.1723548 / Y: 48.980654**Code Hydro**: ----0010**Rive de référence**: Droite**4 Juin 2016**Nature de l'inondation : **Débordement de cours d'eau**Altitude calculée de l'eau : **23.86 m**Nature du repère : **Témoignage oral****Commentaires** : Laisse sur escalier**GÉNÉRAL****Code** : SMYL16_SA_R_311_1**Date de mise à jour** :**Auteur** : SPC SMYL

08/11/2019

MARQUE**Maximum de l'inondation** : Oui**Visibilité** : Non**État du repère** : Disparu**Pérennité** : Aucune**Repère calculé** : Non renseigné**PHEC** : Non renseigné**SOURCE DE REPÉRAGE : RELEVÉ DE LAISSES SUITE À LA CRUE DE MAI/JUIN 2016 SUR LE BASSIN DE LA SEINE - 08/06/2016****Type de repérage** : Campagne de terrain post-inondation**Organisme(s)** : SPC Seine moyenne - Yonne - Loing**REPÉRAGE POST-INONDATION - 10/09/2016****Méthode** : GPS**Organisme** : SPC Seine moyenne - Yonne - Loing**Référence nivelée** : Marque d'inondation**Système altimétrique** : NGF IGN 1969 (système normal)**Altitude de la référence (en m)** : 23.860 m**Altitude calculée de l'eau (en m)** : 23.86

Vue de la marque - SPC SMYL