

Commune : **ANDRESY** | Rivière : **La Seine**

83 Quai de Seine

Commentaires : Mur de propriété, au niveau d'une fissure à 10cm à droite du portail

1 Repère(s) sur le site

GÉNÉRAL

Unité de gestion : Seine moyenne-Yonne-Loing
Code : SMYL16_SA_S_310 **Date de mise à jour** : 13/07/2018
Auteur : SPC SMYL

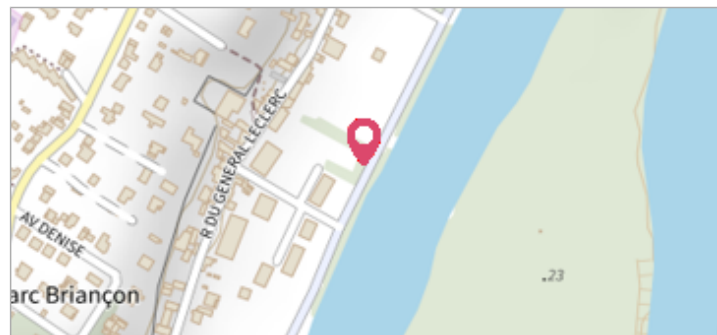

GÉOLOCALISATION

Coordonnées WGS84 : X: 2.04980630 / Y: 48.96994330
Coordonnées RGF93 (Lambert 93) X: 630434.08 / Y: 6874862.72
Coordonnées RGF93 (ETRS89) : X: 2.0498063 / Y: 48.9699433
Code Hydro: ----0010 **Rive de référence**: Droite

4 Juin 2016 Altitude calculée de l'eau : **22.56 m**

Nature de l'inondation : **Débordement de cours d'eau** Nature du repère : **Laisse d'inondation**

Commentaires : Laisse sur mur

GÉNÉRAL

Code : SMYL16_SA_R_310_1 **Date de mise à jour** : 18/07/2018
Auteur : SPC SMYL

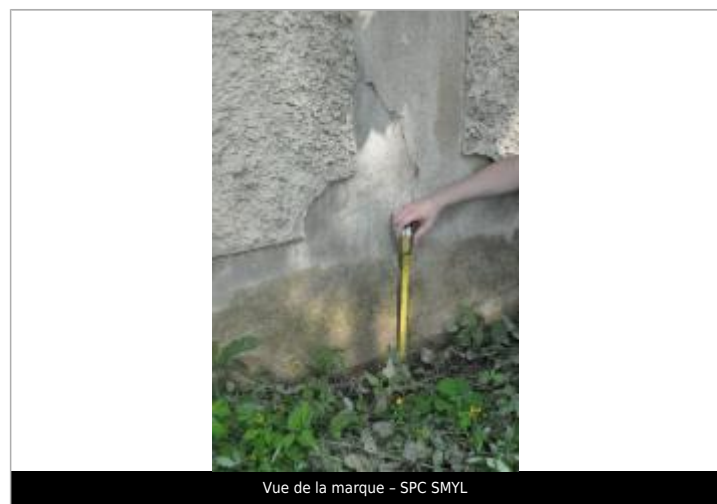

MARQUE

Maximum de l'inondation : Oui
Visibilité : Non **État du repère** : Disparu
Pérennité : Aucune **Repère calculé** : Non renseigné
PHEC : Non renseigné

SOURCE DE REPÉRAGE : RELEVÉ DE LAISSES SUITE À LA CRUE DE MAI/JUIN 2016 SUR LE BASSIN DE LA SEINE - 08/06/2016

Type de repérage : Campagne de terrain post-inondation
Organisme(s) : SPC Seine moyenne - Yonne - Loing

REPÉRAGE POST-INONDATION - 10/09/2016

Méthode : GPS
Organisme : SPC Seine moyenne - Yonne - Loing
Référence nivelée : Autre type de référence
Description référence du repère : Sol au pied du mur
Système altimétrique : NGF IGN 1969 (système normal)
Altitude de la référence (en m) : 22.210 m
Différence entre le niveau d'eau et la référence (en m) : 0.350 m
Altitude calculée de l'eau (en m) : 22.56