

Commune : **PARIS**Rivière : **La Seine**

Pont de l'Alma amont rive gauche

Commentaires : 15eme marche en partant du haut

1

Repère(s) sur le site

GÉNÉRAL

Unité de gestion : Seine moyenne-Yonne-Loing

Code : SMYL16_SP_S_116

Date de mise à jour : 13/07/2018

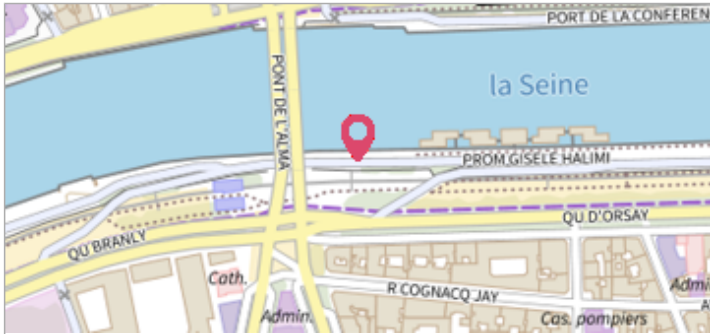
Auteur : SPC SMYL

Vue du site - SPC SMYL

GÉOLOCALISATION

Coordonnées WGS84 : X: 2.30268360 / Y: 48.86284320

Coordonnées RGF93 (Lambert 93) : X: 648842.08 / Y: 6862760.39

Coordonnées RGF93 (ETRS89) : X: 2.3026836 / Y: 48.8628432

Code Hydro : ----0010

Rive de référence: Gauche

3 Juin 2016
Nature de l'inondation : Débordement de cours d'eau

Altitude calculée de l'eau : 30.594 m

Nature du repère : Laisse d'inondation

Commentaires : Laisse sur escalier - Altitude du repère 14h avant le max à Paris Austerlitz (-0,13cm)

GÉNÉRAL

Code : SMYL16_SP_R_116_1

Date de mise à jour :
Auteur : SPC SMYL

25/11/2018

MARQUE

Maximum de l'inondation : Non

Visibilité : Non renseigné

État du repère : Non renseigné

Pérennité : Non renseigné

Repère calculé : Non renseigné

PHEC : Non renseigné

SOURCE DE REPÉRAGE : RELEVÉ DE LAISSES SUITE À LA CRUE DE MAI/JUIN 2016 SUR LE BASSIN DE LA SEINE - 03/06/2016

Type de repérage : Campagne de terrain post-inondation

Organisme : SPC Seine moyenne - Yonne - Loing

REPÉRAGE POST-INONDATION - 06/04/2018

Méthode : GPS

Organisme : SPC Seine moyenne - Yonne - Loing

Référence nivelée : Marque d'inondation

Système altimétrique : NGF IGN 1969 (système normal)

Altitude de la référence (en m) : 30.594 m

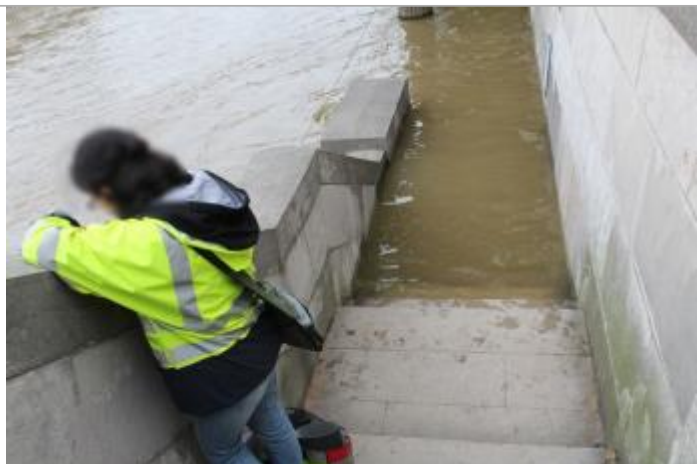
Altitude calculée de l'eau (en m) : 30.594 m

Vue de la laisse - SPC SMYL