

Commune : **PARIS**Rivière : **La Seine**

## Pont de Bercy amont

**Commentaires :** Laisse sur escalier d'accès au quai

**1**

Repère(s) sur le site

### GÉNÉRAL

**Unité de gestion :** Seine moyenne-Yonne-Loing

**Code :** SMYL16\_SP\_S\_89

**Date de mise à jour :** 13/07/2018

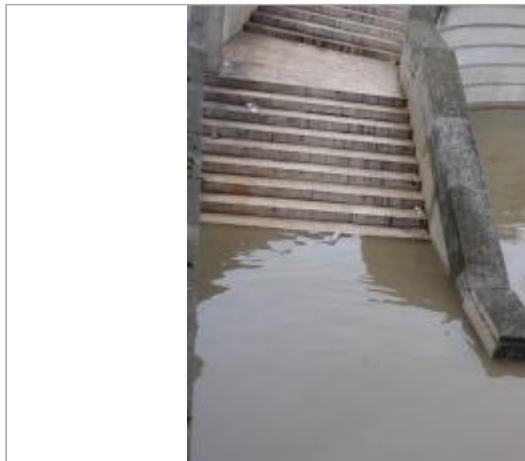
**Auteur :** SPC SMYL

Vue du site - SPC SMYL

### GÉOLOCALISATION

**Coordonnées WGS84 :** X: 2.37426310 / Y: 48.83732170

**Coordonnées RGF93 (Lambert 93) :** X: 654070.84 / Y: 6859878.64

**Coordonnées RGF93 (ETRS89) :** X: 2.3742631 / Y: 48.8373217

**Code Hydro:** ----0010

**Rive de référence:** Gauche

**3 Juin 2016**

 Altitude calculée de l'eau : **31.998 m**

 Nature de l'inondation : **Débordement de cours d'eau**

 Nature du repère : **Laisse d'inondation**
**Commentaires :** Laisse sur escalier - Altitude du repère 12h avant le max à Paris Austerlitz (-0,11cm)

### GÉNÉRAL

**Code :** SMYL16\_SP\_R\_89\_1

**Date de mise à jour :**
**Auteur :** SPC SMYL

25/11/2018

### MARQUE

**Maximum de l'inondation :** Non

**Visibilité :** Non renseigné

**État du repère :** Non renseigné

**Pérennité :** Non renseigné

**Repère calculé :** Non renseigné

**PHEC :** Non renseigné

**SOURCE DE REPÉRAGE : RELEVÉ DE LAISSES SUITE À LA CRUE DE MAI/JUIN 2016 SUR LE BASSIN DE LA SEINE - 03/06/2016**
**Type de repérage :** Campagne de terrain post-inondation

**Organisme :** SPC Seine moyenne - Yonne - Loing

### REPÉRAGE POST-INONDATION - 06/04/2018

**Méthode :** GPS

**Organisme :** SPC Seine moyenne - Yonne - Loing

**Référence nivelée :** Autre type de référence

**Description référence du repère :** Au sol au bas de l'escalier

**Système altimétrique :** NGF IGN 1969 (système normal)

**Altitude de la référence (en m) :** 30.648 m

**Différence entre le niveau d'eau et la référence (en m) :** 1.350 m

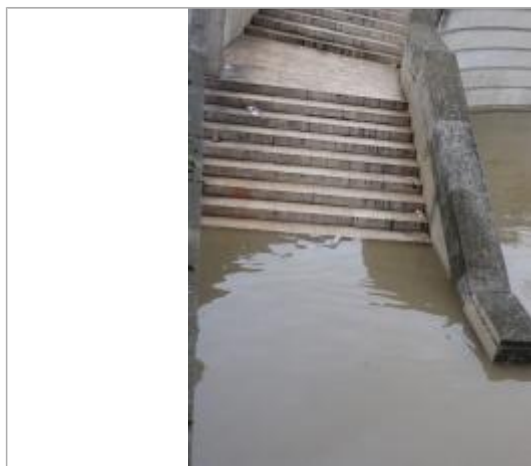
**Altitude calculée de l'eau (en m) :** 31.998 m

Vue de la laisse - SPC SMYL