



Commune : **PARIS**

Rivière : **La Seine**

Pont Mirabeau amont rive droite

Commentaires : Escalier descendant voie Georges Pompidou sur la 6eme marche en partant du bas

1 Repère(s) sur le site

GÉNÉRAL

Unité de gestion : Seine moyenne-Yonne-Loing

Code : SMYL16_SP_S_139

Date de mise à jour : 06/11/2019

Auteur : SPC SMYL



Vue du site - SPC SMYL

GÉOLOCALISATION

Coordonnées WGS84 : X: 2.27473210 / Y: 48.84725000

Coordonnées RGF93 (Lambert 93) : X: 646775.58 / Y: 6861045.05

Coordonnées RGF93 (ETRS89) : X: 2.2747321 / Y: 48.84725

Code Hydro : ----0010

Rive de référence : Droite



3 Juin 2016

Nature de l'inondation : **Débordement de cours d'eau**

Altitude calculée de l'eau : **30.438 m**

Nature du repère : **Marque peinture ou encre**

Commentaires : Laisse sur escalier

GÉNÉRAL

Code : SMYL16_SP_R_139_1

Date de mise à jour : 25/11/2018

Auteur : SPC SMYL

MARQUE

Maximum de l'inondation : Oui

Visibilité : Non renseigné

État du repère : Non renseigné

Pérennité : Non renseigné

Repère calculé : Non renseigné

PHEC : Non renseigné

SOURCE DE REPÉRAGE : RELEVÉ DE LAISSES SUITE À LA CRUE DE MAI/JUIN 2016 SUR LE BASSIN DE LA SEINE - 03/06/2016

Type de repérage : Campagne de terrain post-inondation

Organisme(s) : SPC Seine moyenne - Yonne - Loing

REPÉRAGE POST-INONDATION - 06/04/2018

Méthode : GPS

Organisme : SPC Seine moyenne - Yonne - Loing

Référence nivelée : Autre type de référence

Description référence du repère : Au sol sur la 6eme marche

Système altimétrique : NGF IGN 1969 (système normal)

Altitude de la référence (en m) : 30.208 m

Différence entre le niveau d'eau et la référence (en m) : 0.230 m

Altitude calculée de l'eau (en m) : 30.438

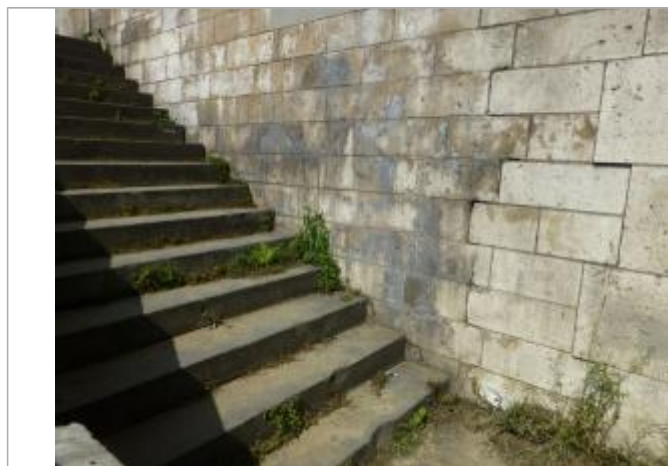

Vue de la laisse - SPC SMYL