

Commune : **PARIS**Rivière : **La Seine****Amont rive droite Pont Bercy - CEMEX****Commentaires** : Bac de stockage Gravier Recyclé Panneau 0/3/5**1**

Repère(s) sur le site

**GÉNÉRAL****Unité de gestion** : Seine moyenne-Yonne-Loing**Code** : SMYL16\_SP\_S\_3**Date de mise à jour** : 13/07/2018**Auteur** : SPC SMYL

Vue du site - SPC SMYL

**GÉOLOCALISATION****Coordonnées WGS84** : X: 2.37682770 / Y: 48.83739750**Coordonnées RGF93 (Lambert 93)** X: 654259.14 / Y: 6859885.58**Coordonnées RGF93 (ETRS89)** : X: 2.3768277 / Y: 48.8373975**Code Hydro** : ----0010**Rive de référence**: Droite**3 Juin 2016**Altitude calculée de l'eau : **32.211 m**Nature de l'inondation : **Débordement de cours d'eau**Nature du repère : **Laisse d'inondation****Commentaires** : Laisse sur sédiments**GÉNÉRAL****Code** : SMYL16\_SP\_R\_3\_1**Date de mise à jour** :**Auteur** : SPC SMYL

31/05/2022

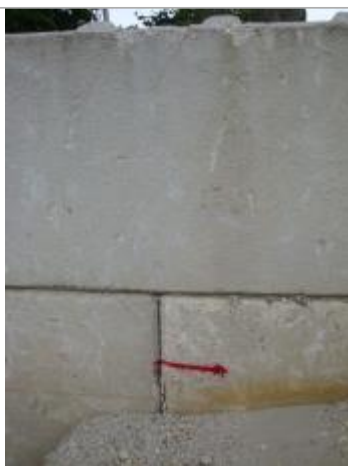

Vue de la laisse - SPC SMYL

**MARQUE****Maximum de l'inondation** : Oui**Visibilité** : Non renseigné**État du repère** : Non renseigné**Pérennité** : Non renseigné**Repère calculé** : Non renseigné**PHEC** : Non renseigné**SOURCE DE REPÉRAGE : RELEVÉ DE LAISSES SUITE À LA CRUE DE MAI/JUIN 2016 SUR LE BASSIN DE LA SEINE - 03/06/2016****Type de repérage** : Campagne de terrain post-inondation**Organisme** : SPC Seine moyenne - Yonne - Loing**REPÉRAGE POST-INONDATION - 06/04/2018****Méthode** : GPS**Organisme** : SPC Seine moyenne - Yonne - Loing**Référence nivelée** : Autre type de référence**Description référence du repère** : Sol au pied d'un des piliers du casier**Système altimétrique** : NGF IGN 1969 (système normal)**Altitude de la référence (en m)** : 30.711 m**Différence entre le niveau d'eau et la référence (en m)** : 1.500 m**Altitude calculée de l'eau (en m)** : 32.211