

Commune : **CAJARC** | Rivière : **Le Lot**

Centrale hydro-électrique (façade Nord)

3 Repère(s) sur le site

GÉNÉRAL

Unité de gestion : Lot
 Code : GTL_S_6387 Date de mise à jour : 21/06/2018
 Auteur : SPC GTL



Photo du recensement d'origine. auteur photo : Klaus MARONNA

GÉOLOCALISATION

Coordonnées WGS84 : X: 1.83117240 / Y: 44.47656500
 Coordonnées RGF93 (Lambert 93) X: 607039.9 / Y: 6375966.73
 Coordonnées RGF93 (ETRS89) : X: 1.8311724 / Y: 44.476565
 Code Hydro: O--0150 Rive de référence: Droite

11 Février 1974 Altitude calculée de l'eau : **non déterminé**

Nature de l'inondation : **Débordement de cours d'eau** Nature du repère : **Marque peinture ou encre**

Commentaires : Un repère daté au 1/1960 est présent mais n'a pas pu être vérifié dans l'historique des crues du Lot. Il se trouve 47 cm au-dessus de 1974.

GÉNÉRAL

Code : WEB_R_201806275621 Date de mise à jour : 27/06/2018
 Auteur : Éric Valette

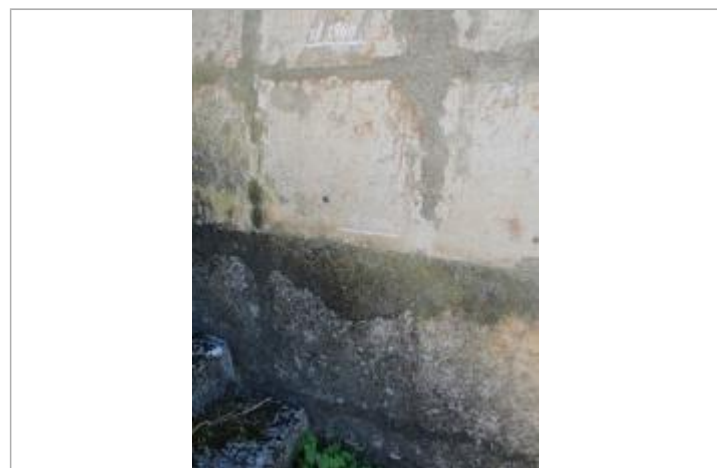

auteur photo : DDT46

MARQUE

Texte : 11/2/1974
 Maximum de l'inondation : Oui
 Visibilité : Non État du repère : Mauvais

SOURCE DE REPÉRAGE : DDT 46 - 04/12/2017

NIVELLEMENT D'ORIGINE - 27/06/2018

Référence nivelée : Marque d'inondation
 Description référence du repère : 78 cm au-dessus de la 21ème marche en descendant l'escalier