Commune : **CAJARC** | Rivière : **Le Lot**

usine hydroélectrique (façade Ouest - côté Lot)

2 Repère(s) sur le site

GÉNÉRAL

Unité de gestion : Garonne-Tarn-Lot
Code : GTL_S_6386 **Date de mise à jour :** 20/06/2018
Auteur : SPC GTL

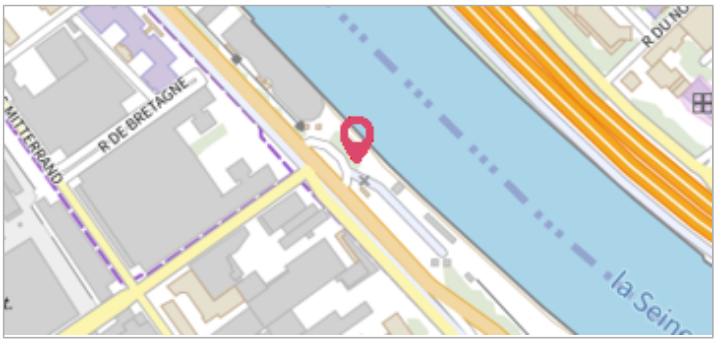

Photo du recensement d'origine. auteur photo : Klaus MARONNA

GÉOLOCALISATION

Coordonnées WGS84 : X: 1.83124290 / Y: 44.47614100
Coordonnées RGF93 (Lambert 93) X: 607044.81 / Y: 6375919.55
Coordonnées RGF93 (ETRS89) : X: 1.8312429 / Y: 44.476141
Code Hydro: O---0150 **Rive de référence:** Droite

1952

Altitude calculée de l'eau : **144.91 m**

Nature de l'inondation : **Débordement de cours d'eau**

Nature du repère : **Marque peinture ou encre**

GÉNÉRAL

Code : WEB_R_201806204118 **Date de mise à jour :** 20/06/2018
Auteur : Éric Valette

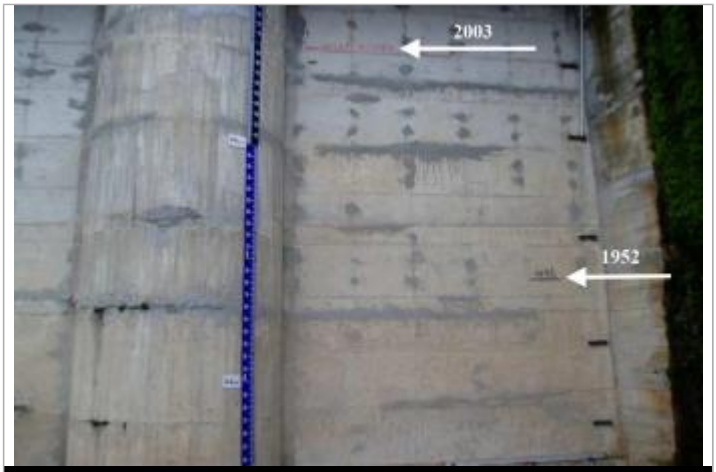

auteur photo : klaus Maronna

MARQUE

Texte : 1952
Maximum de l'inondation : Oui
État du repère : Moyen

SOURCE DE REPÉRAGE : DDT 46 - 04/12/2017

NIVELLEMENT D'ORIGINE - 20/06/2018

Référence nivelée : Autre type de référence
Altitude de la référence (en m) : 142.330 m
Différence entre le niveau d'eau et la référence (en m) : 2.580 m
Altitude calculée de l'eau (en m) : 144.91 m