



Commune : **COMPOLIBAT**

Rivière : **L' Aveyron**

Passerelle piétonne du camping de Compolibat

1 Repère(s) sur le site

GÉNÉRAL

Unité de gestion : Garonne-Tarn-Lot

Code : GTL_18-01_S_262

Date de mise à jour : 18/06/2018

Auteur : SPC GTL

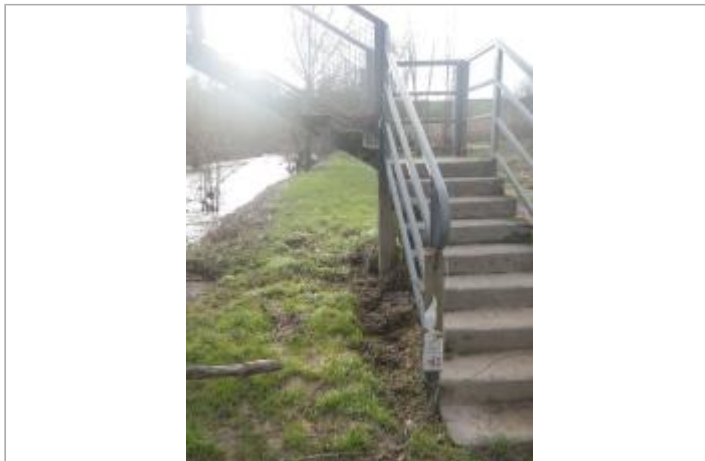
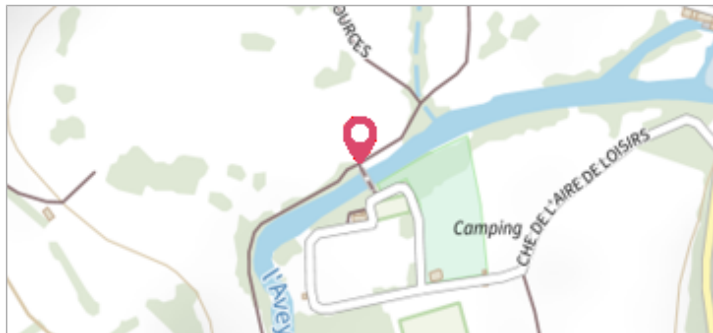

Vue du site - Auteur : AGERIN

GÉOLOCALISATION

Coordonnées WGS84 : X: 2.19626550 / Y: 44.37478210

Coordonnées RGF93 (Lambert 93) X: 635960.45 / Y: 6364297.76

Coordonnées RGF93 (ETRS89) : X: 2.1962655 / Y: 44.3747821

Code Hydro: 05--0250

Rive de référence: Droite



21 Janvier 2018

Nature de l'inondation : **Débordement de cours d'eau**

Altitude calculée de l'eau : **non déterminé**

Nature du repère : **Laisse d'inondation**

Commentaires : Laisse de crue : débris végétaux pris dans les grilles de la passerelle piétonne, hauteur par rapport au sol : 197,6 cm.

GÉNÉRAL

Code : GTL_18-01_R_262_1

Date de mise à jour : 19/06/2018

Auteur : SPC GTL

MARQUE

Maximum de l'inondation : Oui

Visibilité : Non

État du repère : Disparu

Pérennité : Aucune

Repère calculé : Non renseigné

PHEC : Non renseigné

SOURCE DE REPÉRAGE : RELEVÉ DE LAISSES DE LA CRUE DU 21 JANVIER 2018 SUR LE VIAUR ET SUR L'AVEYRON EN AVAL DE RODEZ - 24/01/2018

Type de repérage : Campagne de terrain post-inondation

Organisme(s) : AGERIN

RELEVÉ POST-CRUE - 24/01/2018

Méthode : Autre

Organisme : AGERIN

Référence nivelée : Autre type de référence

Description référence du repère : sol

Système altimétrique : NGF IGN 1969 (système normal)

Différence entre le niveau d'eau et la référence (en m) : 1.976 m



Vue de la laisse d'inondation - Auteur : AGERIN