



Commune : CORNEILLA-DEL-VERCOL

Rivière : L' Agouille de la Mer

Pont de las Arenes**Commentaires :** Voie communale.**1**

Repère(s) sur le site

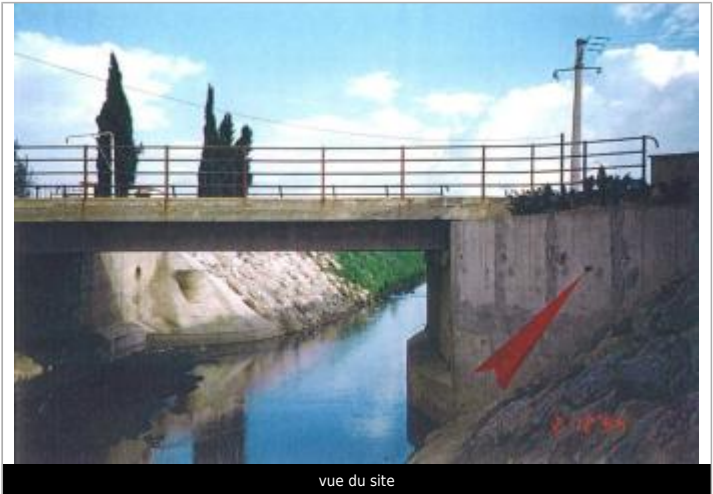
GÉNÉRAL**Unité de gestion :** Méditerranée Ouest**Code :** WEB_S_201806153652**Date de mise à jour :** 29/08/2018**Auteur :** DDTM 66

vue du site

GÉOLOCALISATION**Coordonnées WGS84 :** X: 2.95470020 / Y: 42.62439300**Coordonnées RGF93 (Lambert 93) :** X: 696278.95 / Y: 6169413.25**Coordonnées RGF93 (ETRS89) :** X: 2.9547002 / Y: 42.624393**Code Hydro:** Y03152**Rive de référence:** Droite**26 Septembre 1992**Nature de l'inondation : **Débordement de cours d'eau**Altitude calculée de l'eau : **8.95 m**Nature du repère : **Repère normalisé (décret n°2005-233)****Commentaires :** Support : Culée RD amont.**GÉNÉRAL****Code :** WEB_R_201806153746**Date de mise à jour :****Auteur :** DDTM 66

26/01/2022

MARQUE**Maximum de l'inondation :** Non renseigné**Visibilité :** Oui**État du repère :** Bon**Pérennité :** Longue**Repère calculé :** Non renseigné**PHEC :** Non renseigné**SOURCE DE REPÉRAGE : RECENSEMENT DDTM 66 1995 - 01/04/1994****Type de repérage :** Campagne de terrain post-inondation**Organisme :** DDTM 66**NIVELLEMENT 1994 - 01/04/1994****Méthode :** Non renseigné**Référence nivelée :** Non renseigné**Système altimétrique :** NGF IGN 1969 (système normal)**Altitude de la référence (en m) :** 8.950 m**Altitude calculée de l'eau (en m) :** 8.95 m