

Commune : **CORNEILLA-DEL-VERCOL** | Rivière : **L' Agouille de la Mer**

Pont de las Arenes

Commentaires : Voie communale.

1 Repère(s) sur le site

GÉNÉRAL

Unité de gestion : Méditerranée Ouest
Code : WEB_S_201806153652 **Date de mise à jour :** 29/08/2018
Auteur : DDTM 66

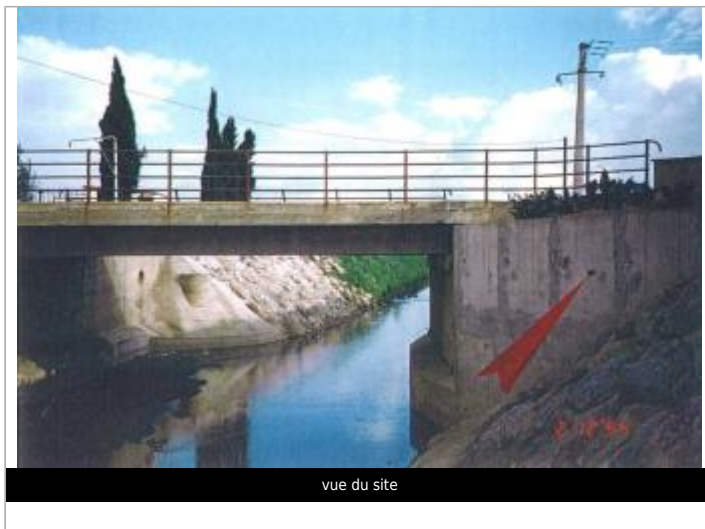

GÉOLOCALISATION

Coordonnées WGS84 : X: 2.95470020 / Y: 42.62439300
Coordonnées RGF93 (Lambert 93) X: 696278.95 / Y: 6169413.25
Coordonnées RGF93 (ETRS89) : X: 2.9547002 / Y: 42.624393
Code Hydro: Y03152 **Rive de référence:** Droite

26 Septembre 1992 Altitude calculée de l'eau : **8.95 m**

Nature de l'inondation : **Débordement de cours d'eau** Nature du repère : **Repère normalisé (décret n°2005-233)**

Commentaires : Support : Culée RD amont.

GÉNÉRAL

Code : WEB_R_201806153746 **Date de mise à jour :** 26/01/2022
Auteur : DDTM 66

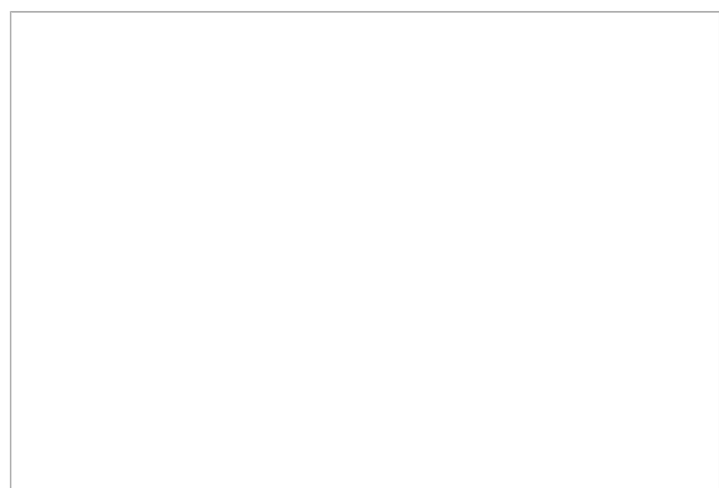

MARQUE

Maximum de l'inondation : Non renseigné
Visibilité : Oui **État du repère :** Bon
Pérennité : Longue **Repère calculé :** Non renseigné
PHEC : Non renseigné

SOURCE DE REPÉRAGE : RECENSEMENT DDTM 66 1995 - 01/04/1994

Type de repérage : Campagne de terrain post-inondation
Organisme(s) : DDTM 66

NIVELLEMENT 1994 - 01/04/1994

Méthode : Non renseigné
Référence nivelée : Non renseigné
Système altimétrique : NGF IGN 1969 (système normal)
Altitude de la référence (en m) : 8.950 m
Altitude calculée de l'eau (en m) : 8.95