

Commune : **PERPIGNAN** | Rivière : **La Basse**

Quartier la Garrigole-Amont dérivation Basse

1 Repère(s) sur le site

GÉNÉRAL

Unité de gestion : Méditerranée Ouest
 Code : WEB_S_201806150437 Date de mise à jour : 31/07/2018
 Auteur : DDTM 66

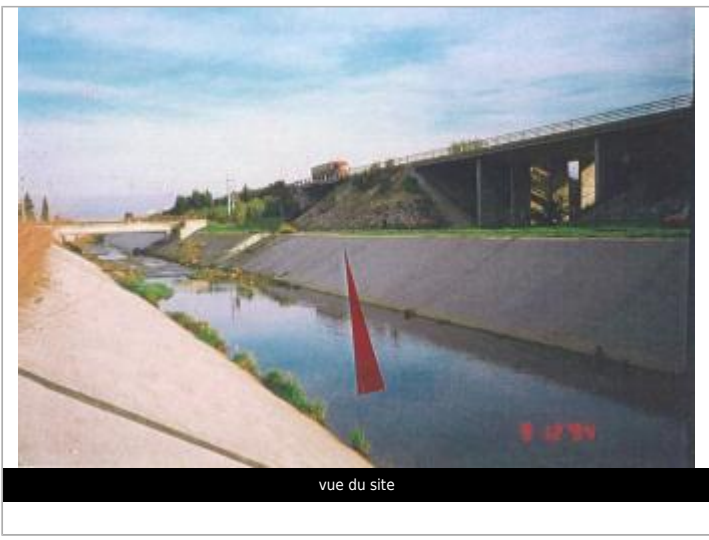
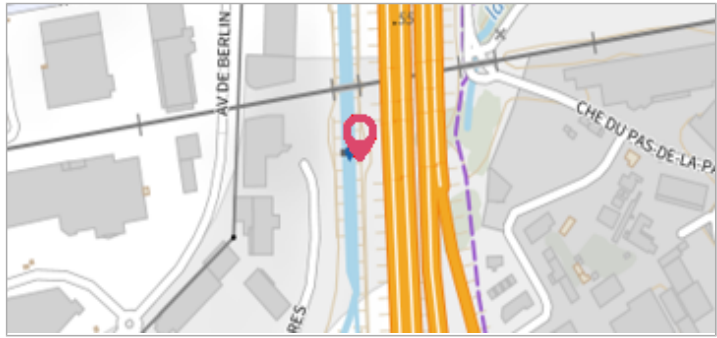

GÉOLOCALISATION

Coordonnées WGS84 : X: 2.86144280 / Y: 42.68624600
 Coordonnées RGF93 (Lambert 93) X: 688630.6 / Y: 6176301.87
 Coordonnées RGF93 (ETRS89) : X: 2.8614428 / Y: 42.686246
 Code Hydro: Y04756 Rive de référence: Droite

Février 1994 Altitude calculée de l'eau : **39.34 m**

Nature de l'inondation : **Débordement de cours d'eau** Nature du repère : **Repère normalisé (décret n°2005-233)**

Commentaires : Support : Berge RD bitumée.

GÉNÉRAL

Code : WEB_R_201806133022 Date de mise à jour : 21/04/2020
 Auteur : DDTM 66



MARQUE

Maximum de l'inondation : Non renseigné
 Visibilité : Non renseigné État du repère : Non renseigné
 Pérennité : Non renseigné Repère calculé : Non renseigné
 PHEC : Non renseigné

SOURCE DE REPÉRAGE : RECENSEMENT DDTM 66 1995 - 01/02/1994

Type de repérage : Campagne de terrain post-inondation
 Organisme(s) : DDTM 66

NIVELLEMENT 1994 - 01/02/1994

Méthode : Non renseigné
 Référence nivelée : Non renseigné
 Système altimétrique : NGF IGN 1969 (système normal)
 Altitude de la référence (en m) : 39.340 m
 Altitude calculée de l'eau (en m) : 39.34 m