Commune : **VIEUX-HABITANTS**

Pont ravine Bel Air

2 Repère(s) sur le site

GÉNÉRAL

Unité de gestion : Guadeloupe
Code : WEB_S_201806121249 **Date de mise à jour :** 11/07/2023
Auteur : DEAL971

Pont

GÉOLOCALISATION

Coordonnées WGS84 : X: -61.76341200 / Y: 16.06785380
(RRAF 91)UTM 20N X: 632268.51 / Y: 1776836.11
Coordonnées RGF93 (ETRS89) : X: -61.763412 / Y: 16.0678538

22 Octobre 2023

Nature de l'inondation : **Débordement de cours d'eau** Nature du repère : **Laisse d'inondation**

Commentaires : Fort transport solide entrainant la destruction des glissières de sécurités du pont.
Le pont a été en charge et la chaussée inondée.

GÉNÉRAL

Code : WEB_R_202310315953 **Date de mise à jour :** 31/10/2023
Auteur : DEAL971

Destruction de la barrière de sécurité à l'aval du pont

MARQUE

Maximum de l'inondation : Non
Visibilité : Oui **État du repère :** Disparu
Pérennité : Aucune

SOURCE DE REPÉRAGE : COLLECTE POST-INONDATION, DEAL GUADELOUPE (TAMMY 22/10/23) - 24/10/2023

Type de repérage : Campagne de terrain post-inondation
Organisme : DEAL Guadeloupe

Commune : **VIEUX-HABITANTS**

Pont ravine Bel Air

2 Repère(s) sur le site

GÉNÉRAL

Unité de gestion : Guadeloupe
Code : WEB_S_201806121249 **Date de mise à jour :** 11/07/2023
Auteur : DEAL971

Pont

GÉOLOCALISATION

Coordonnées WGS84 : X: -61.76341200 / Y: 16.06785380
(RRAF 91)UTM 20N X: 632268.51 / Y: 1776836.11
Coordonnées RGF93 (ETRS89) : X: -61.763412 / Y: 16.0678538

19 Septembre 2017

Altitude calculée de l'eau : **7.107 m**

Nature de l'inondation : **Débordement de cours d'eau**

Nature du repère : **Laisse d'inondation**

Commentaires : Ouragan Maria 19/09/2017 - Trace - Fiabilité: faible

GÉNÉRAL

Code : WEB_R_201806122312 **Date de mise à jour :** 22/10/2024
Auteur : DEAL971

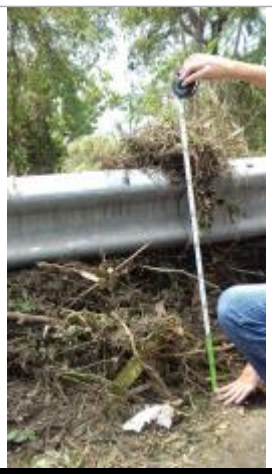
Vue de la PHE

MARQUE

Maximum de l'inondation : Oui
Visibilité : Non renseigné **État du repère :** Disparu
Pérennité : Aucune

SOURCE DE REPÉRAGE : CAMPAGNE TERRAIN POST-INONDATION (MARIA 09/2017) -

Type de repérage : Campagne de terrain post-inondation
Organisme : DEAL Guadeloupe

MESURE POST-MARIA + NIVELLEMENT AEGIS - 10/09/2024

Méthode : GPS
Commentaires sur le nivellement : Hauteur relative mesurée après l'évènement,Nivellement réalisé en septembre 2024.

Matériels : GNSS TERIA - PYX
Référence nivelée : Autre type de référence
Description référence du repère : sol - acôtement travaux
Système altimétrique : IGN 1988 (Guadeloupe)
Altitude de la référence (en m) : 6.207 m
Différence entre le niveau d'eau et la référence (en m) : 0.900 m
Altitude calculée de l'eau (en m) : 7.107