

Commune : **LA LOUBIERE** | Rivière : **L' Aveyron**

5506 La Prade Haute #1

1 Repère(s) sur le site

GÉNÉRAL

Unité de gestion : Garonne-Tarn-Lot
 Code : GTL_18-01_S_019 Date de mise à jour : 04/06/2018
 Auteur : SPC GTL



GÉOLOCALISATION

Coordonnées WGS84 : X: 2.67108290 / Y: 44.38015860
 Coordonnées RGF93 (Lambert 93) X: 673794.82 / Y: 6364623.69
 Coordonnées RGF93 (ETRS89) : X: 2.6710829 / Y: 44.3801586
 Code Hydro: 05--0250 Rive de référence: Gauche

8 janvier 2018 Altitude calculée de l'eau : **546.6195 m**

Nature de l'inondation : **Débordement de cours d'eau** Nature du repère : **Laisse d'inondation**

Commentaires : Limite des traces d inondation sur le sol

GÉNÉRAL

Code : GTL_18-01_R_019_1 Date de mise à jour : 05/06/2018
 Auteur : SPC GTL

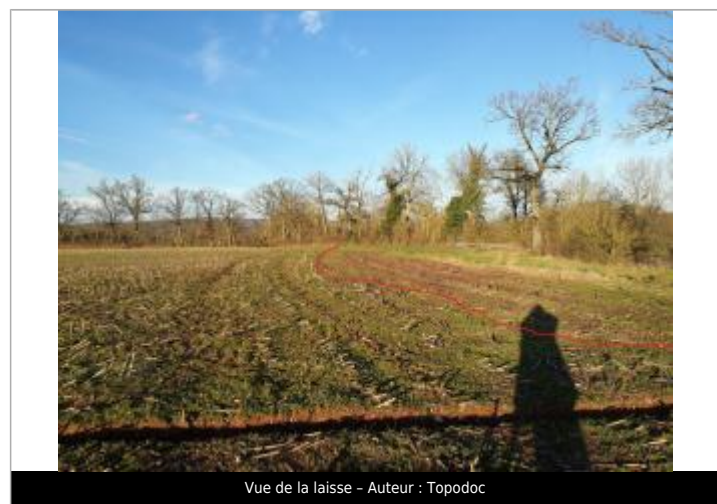

MARQUE

Maximum de l'inondation : Oui
 Visibilité : Non État du repère : Disparu
 Pérennité : Aucune Repère calculé : Non renseigné
 PHEC : Non renseigné

SOURCE DE REPÉRAGE : RELEVÉ DE LAISSES DE LA CRUE DU 8 JANVIER 2018 SUR L'AVEYRON EN AMONT DE RODEZ - 19/01/2018

Type de repérage : Campagne de terrain post-inondation
 Organisme(s) : TOPODOC

RELEVÉ POST-CRUE - 19/01/2018

Méthode : GPS
 Organisme : TOPODOC
 Commentaires sur le nivellement : précision verticale du nivellement : 0,02 m
 Référence nivelée : Marque d'inondation
 Système altimétrique : NGF IGN 1969 (système normal)
 Altitude de la référence (en m) : 546.620 m
 Altitude calculée de l'eau (en m) : 546.6195 m