

Commune : **MAISONS-ALFORT** | Rivière : **La Marne**

Promenade Paul Cézanne

Commentaires : Escalier descendant vers le bras de la Marne

1 Repère(s) sur le site

GÉNÉRAL

Unité de gestion : Seine moyenne-Yonne-Loing
Code : SMYL_16MA_S_21 **Date de mise à jour :** 16/05/2018
Auteur : SPC SMYL

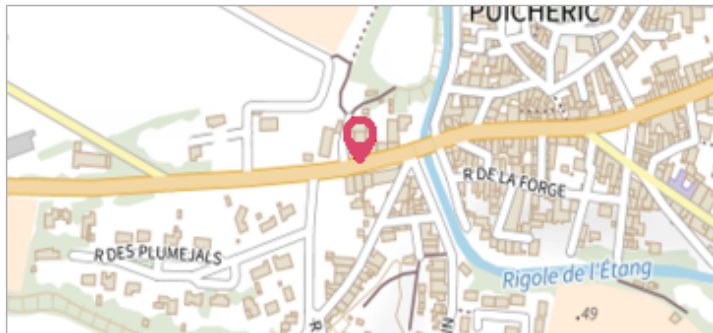

Vue du site

GÉOLOCALISATION

Coordonnées WGS84 : X: 2.43714700 / Y: 48.81560670
Coordonnées RGF93 (Lambert 93) : X: 658669.23 / Y: 6857429.43
Coordonnées RGF93 (ETRS89) : X: 2.437147 / Y: 48.8156067
Code Hydro: F---0100 **Rive de référence:** Gauche

3 Juin 2016 Altitude calculée de l'eau : **32.63 m**

Nature de l'inondation : **Débordement de cours d'eau** Nature du repère : **Témoignage oral**

Commentaires : Témoignage sur les marches inondées

GÉNÉRAL

Code : SMYL_16MA_R_21_1 **Date de mise à jour :** 31/05/2018
Auteur : SPC SMYL

MARQUE

Maximum de l'inondation : Oui
Visibilité : Non renseigné **État du repère :** Non renseigné
Pérennité : Non renseigné **Repère calculé :** Non renseigné
PHEC : Non renseigné

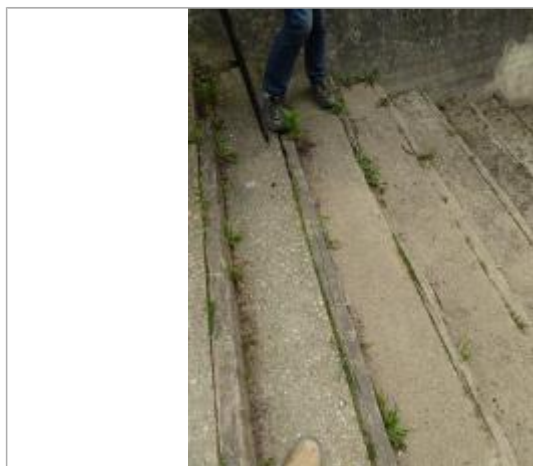

Vue du repère

SOURCE DE REPÉRAGE : RELEVÉ DE LAISSES SUITE À LA CRUE DE MAI/JUIN 2016 SUR LE BASSIN DE LA SEINE - 10/06/2016

Type de repérage : Campagne de terrain post-inondation
Organisme(s) : SPC Seine moyenne - Yonne - Loing

NIVELLEMENT GPS DRIEE - 07/12/2017

Méthode : GPS
Organisme : SPC Seine moyenne - Yonne - Loing
Référence nivelée : Marque d'inondation
Système altimétrique : NGF IGN 1969 (système normal)
Altitude de la référence (en m) : 32.630 m
Altitude calculée de l'eau (en m) : 32.63 m