

Commune : **CHAMPIGNY-SUR-MARNE**Rivière : **La Marne****Chemin de halage #3****Commentaires** : Escalier menant à l'eau**1**

Repère(s) sur le site

GÉNÉRAL**Unité de gestion** : Seine moyenne-Yonne-Loing**Code** : SMYL_16MA_S_8**Date de mise à jour** : 16/05/2018**Auteur** : SPC SMYL

Vue du site

GÉOLOCALISATION**Coordonnées WGS84** : X: 2.51373120 / Y: 48.81007040**Coordonnées RGF93 (Lambert 93)** X: 664289 / Y: 6856776.5**Coordonnées RGF93 (ETRS89)** : X: 2.5137312 / Y: 48.8100704**Code Hydro**: F---0100**Rive de référence**: Gauche**3 Juin 2016**Altitude calculée de l'eau : **34.278 m**Nature de l'inondation : **Débordement de cours d'eau**Nature du repère : **Laisse d'inondation****Commentaires** : Eau étant montée jusqu'à l'avant dernière marche (2eme en partant du haut)**GÉNÉRAL****Code** : SMYL_16MA_R_8_1**Date de mise à jour** :**Auteur** : SPC SMYL

05/07/2022

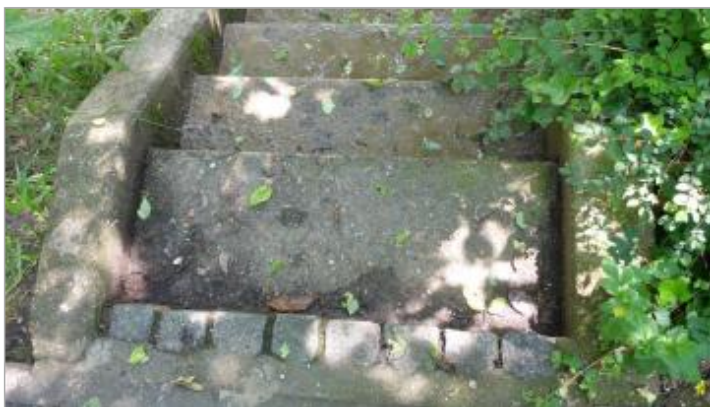

Vue du repère

MARQUE**Maximum de l'inondation** : Oui**Visibilité** : Non renseigné**État du repère** : Non renseigné**Pérennité** : Non renseigné**Repère calculé** : Non renseigné**PHEC** : Non renseigné**SOURCE DE REPÉRAGE : RELEVÉ DE LAISSES SUITE À LA CRUE DE MAI/JUIN 2016 SUR LE BASSIN DE LA SEINE - 10/06/2016****Type de repérage** : Campagne de terrain post-inondation**Organisme** : SPC Seine moyenne - Yonne - Loing**NIVELLEMENT GPS DRIEE - 07/12/2017****Méthode** : GPS**Organisme** : SPC Seine moyenne - Yonne - Loing**Référence nivelée** : Marque d'inondation**Système altimétrique** : NGF IGN 1969 (système normal)**Altitude de la référence (en m)** : 34.278 m**Altitude calculée de l'eau (en m)** : 34.278 m