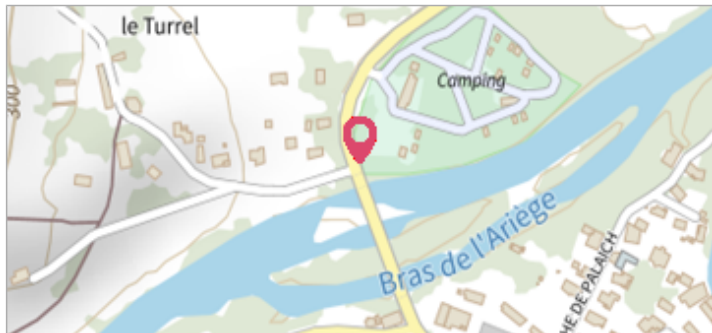
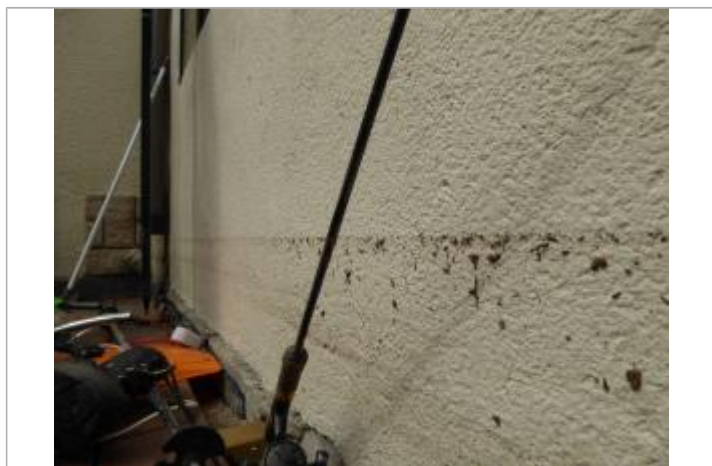

Commune : **JOINVILLE-LE-PONT**Rivière : **La Marne****Allée du petit bras****Commentaires** : Terrasse coté cuisine de la maison au bout de l'allée**1** Repère(s) sur le site**GÉNÉRAL****Unité de gestion** : Seine moyenne-Yonne-Loing**Code** : SMYL_16MA_S_19**Date de mise à jour** : 04/07/2018**Auteur** : SPC SMYL**GÉOLOCALISATION****Coordonnées WGS84** : X: 2.45532310 / Y: 48.81382900**Coordonnées RGF93 (Lambert 93)** X: 660002.53 / Y: 6857222.41**Coordonnées RGF93 (ETRS89)** : X: 2.4553231 / Y: 48.813829**Code Hydro**: F---0100**Rive de référence**: Droite**3 Juin 2016**Altitude calculée de l'eau : **34.176 m**Nature de l'inondation : **Débordement de cours d'eau**Nature du repère : **Laisse d'inondation****Commentaires** : Brindilles accrochées. marque nette**GÉNÉRAL****Code** : SMYL_16MA_R_19_1**Date de mise à jour** :**Auteur** : SPC SMYL

23/06/2022

MARQUE**Maximum de l'inondation** : Oui**Visibilité** : Non renseigné**État du repère** : Non renseigné**Pérennité** : Non renseigné**Repère calculé** : Non renseigné**PHEC** : Non renseigné**SOURCE DE REPÉRAGE : RELEVÉ DE LAISSES SUITE À LA CRUE DE MAI/JUIN 2016 SUR LE BASSIN DE LA SEINE - 10/06/2016****Type de repérage** : Campagne de terrain post-inondation**Organisme** : SPC Seine moyenne - Yonne - Loing**NIVELLEMENT GPS LORS DES RECONNAISSANCES TERRAIN - 10/06/2016****Méthode** : GPS**Organisme** : SPC Seine moyenne - Yonne - Loing**Référence nivelée** : Autre type de référence**Description référence du repère** : Sol de la terrasse**Système altimétrique** : NGF IGN 1969 (système normal)**Altitude de la référence (en m)** : 33.916 m**Différence entre le niveau d'eau et la référence (en m)** : 0.260 m**Altitude calculée de l'eau (en m)** : 34.176

Vue du repère