Commune : **CABRERETS** | Rivière : **Le Célé**

Camping "le Cantal"

2 Repère(s) sur le site

GÉNÉRAL

Unité de gestion : Garonne-Tarn-Lot
Code : GTL_18-01_S_182 **Date de mise à jour :** 12/10/2021
Auteur : SPC GTL

Vue du site – Auteur : GEOSPHAIR

GÉOLOCALISATION

Coordonnées WGS84 : X: 1.66219170 / Y: 44.50763700
Coordonnées RGF93 (Lambert 93) X: 593660.08 / Y: 6379631.18
Coordonnées RGF93 (ETRS89) : X: 1.6621917 / Y: 44.507637
Code Hydro: O8--0138 **Rive de référence:** Droite

21 Janvier 2018

Altitude calculée de l'eau : **135.03 m**

Nature de l'inondation : **Débordement de cours d'eau**

Nature du repère : **Laisse d'inondation**

Commentaires : Dépôt de limon sur la 1ere marche aprés le palier (flèche rouge)

GÉNÉRAL

Code : GTL_18-01_R_182_1 **Date de mise à jour :** 22/06/2018
Auteur : SPC GTL

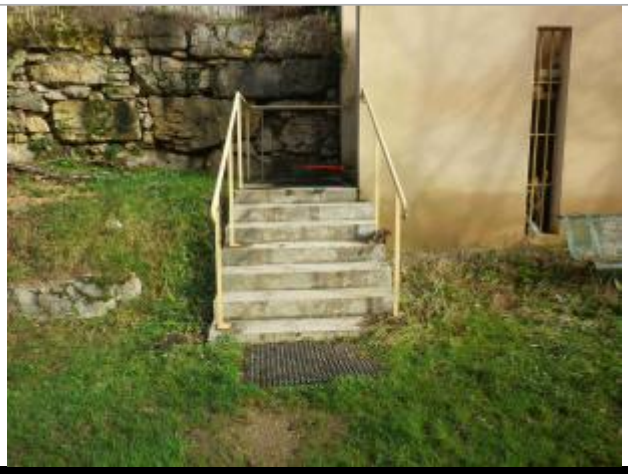
Vue de la laisse d'inondation – Auteur : GEOSPHAIR

MARQUE

Maximum de l'inondation : Oui
Visibilité : Non **État du repère :** Disparu
Pérennité : Aucune **Repère calculé :** Non renseigné
PHEC : Non renseigné

SOURCE DE REPÉRAGE : RELEVÉ DE LAISSES DE LA CRUE DU 20 ET 21 JANVIER 2018 SUR LE CÉLÉ - 24/01/2018

Type de repérage : Campagne de terrain post-inondation
Organisme : GEOSPHAIR

NIVELLEMENT - 26/01/2018

Méthode : GPS
Organisme : GEOSPHAIR
Référence nivelée : Autre type de référence
Description référence du repère : le palier
Système altimétrique : NGF IGN 1969 (système normal)
Altitude de la référence (en m) : 134.830 m
Différence entre le niveau d'eau et la référence (en m) : 0.200 m
Altitude calculée de l'eau (en m) : 135.03 m