



Commune : **FIGEAC**

Rivière : **Le Célé**

## Pont de la RD 662, coté amont sur la rive gauche

**1** Repère(s) sur le site

### GÉNÉRAL

**Unité de gestion :** Lot  
**Code :** GTL\_18-01\_S\_118      **Date de mise à jour :** 16/05/2018  
**Auteur :** SPC GTL

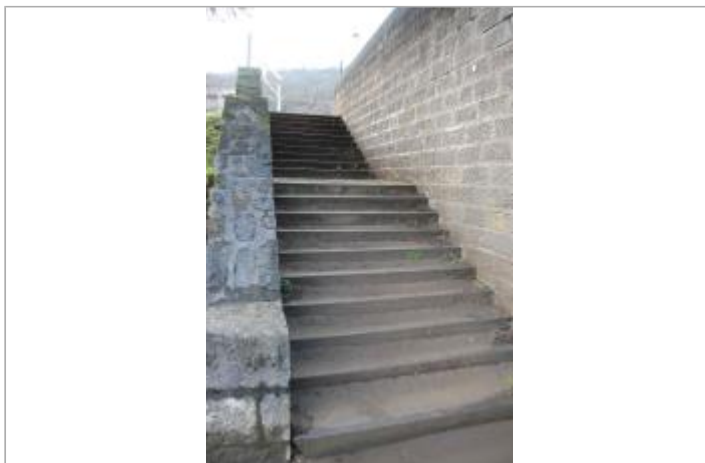
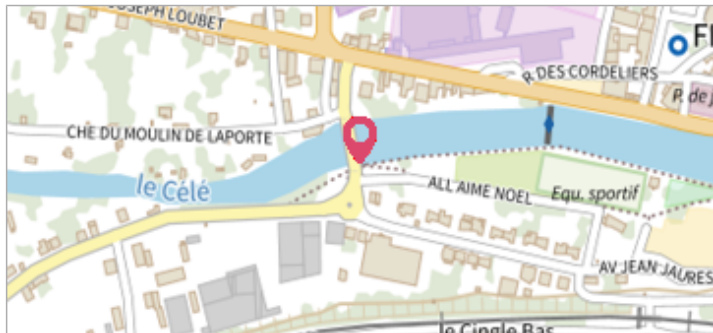

Vue du site - Auteur : GEOSPHAIR

### GÉOLOCALISATION

**Coordonnées WGS84 :** X: 2.02615880 / Y: 44.60708790  
**Coordonnées RGF93 (Lambert 93)** X: 622725.65 / Y: 6390254.04  
**Coordonnées RGF93 (ETRS89)** : X: 2.0261588 / Y: 44.6070879  
**Code Hydro:** 08--0202      **Rive de référence:** Gauche



**21 janvier 2018**

Nature de l'inondation : **Débordement de cours d'eau**

Altitude calculée de l'eau : **193.55 m**

Nature du repère : **Laisse d'inondation**

**Commentaires :** La crue est arrivée à la 11ème marche

### GÉNÉRAL

**Code :** GTL\_18-01\_R\_118\_1      **Date de mise à jour :** 22/06/2018  
**Auteur :** SPC GTL

### MARQUE

**Maximum de l'inondation :** Oui  
**Visibilité :** Non      **État du repère :** Disparu  
**Pérennité :** Aucune      **Repère calculé :** Non renseigné  
**PHEC :** Non renseigné



Vue de la laisse d'inondation - Auteur : GEOSPHAIR

**SOURCE DE REPÉRAGE : RELEVÉ DE LAISSES DE LA CRUE DU 20 ET 21 JANVIER 2018 SUR LE CÉLÉ - 24/01/2018**

**Type de repérage :** Campagne de terrain post-inondation  
**Organisme(s) :** GEOSPHAIR

### NIVELLEMENT - 26/01/2018

**Méthode :** GPS  
**Organisme :** GEOSPHAIR  
**Référence nivelée :** Marque d'inondation  
**Description référence du repère :** le sol  
**Système altimétrique :** NGF IGN 1969 (système normal)  
**Altitude de la référence (en m) :** 193.550 m  
**Altitude calculée de l'eau (en m) :** 193.55 m