



Commune : FIGEAC

Rivière : Le Célé

Rue Balène - Salle Balène**1** Repère(s) sur le site**GÉNÉRAL**

Unité de gestion : Lot

Code : GTL_18-01_S_110

Date de mise à jour : 20/05/2019

Auteur : SPC GTL

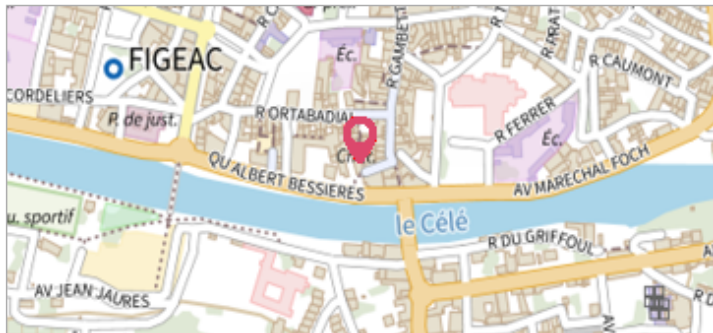

Vue du site - Auteur : GEOSPHAIR

GÉOLOCALISATION

Coordonnées WGS84 : X: 2.03333510 / Y: 44.60728700

Coordonnées RGF93 (Lambert 93) X: 623295.33 / Y: 6390269.16

Coordonnées RGF93 (ETRS89) : X: 2.0333351 / Y: 44.607287

Code Hydro: 08--0210

Rive de référence: Droite

**21 janvier 2018**

Nature de l'inondation : Débordement de cours d'eau

Altitude calculée de l'eau : **193.7 m**

Nature du repère : Laisse d'inondation

Commentaires : Trace de la crue sur le mur d'entrée avant les sanitaires il avait 0,46 m**GÉNÉRAL**

Code : GTL_18-01_R_110_1

Date de mise à jour :

Auteur : SPC GTL

25/05/2018

MARQUE

Maximum de l'inondation : Oui

Visibilité : Non

État du repère : Disparu

Pérennité : Aucune

Repère calculé : Non renseigné

PHEC : Non renseigné

SOURCE DE REPÉRAGE : RELEVÉ DE LAISSES DE LA CRUE DU 20 ET 21 JANVIER 2018 SUR LE CÉLÉ - 24/01/2018

Type de repérage : Campagne de terrain post-inondation

Organisme(s) : GEOSPHAIR

NIVELLEMENT - 26/01/2018

Méthode : GPS

Organisme : GEOSPHAIR

Référence nivelée : Autre type de référence

Description référence du repère : le sol

Système altimétrique : NGF IGN 1969 (système normal)

Altitude de la référence (en m) : 193.240 m

Différence entre le niveau d'eau et la référence (en m) : 0.460 m

Altitude calculée de l'eau (en m) : 193.7 m

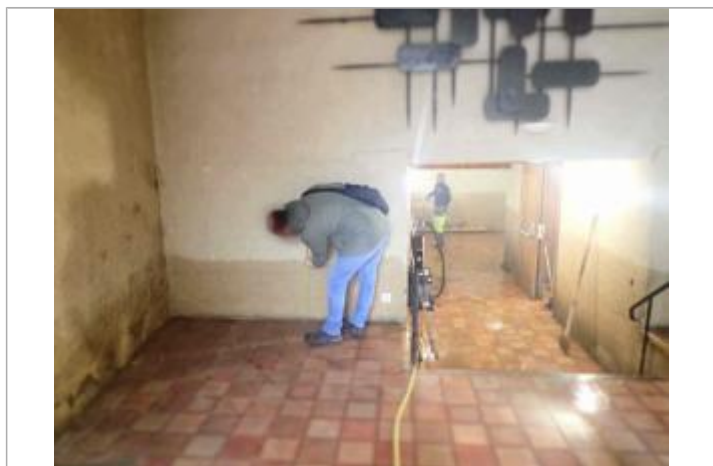

Vue de la laisse d'inondation - Auteur : Syndicat du Bassin de la Rance et du Célé