

Commune : **FIGEAC**Rivière : **Le Célé****1 rue du Griffoul, hôtel des Bains****1** Repère(s) sur le site**GÉNÉRAL**

Unité de gestion : Lot

Code : GTL_18-01_S_107

Date de mise à jour : 16/05/2018

Auteur : SPC GTL

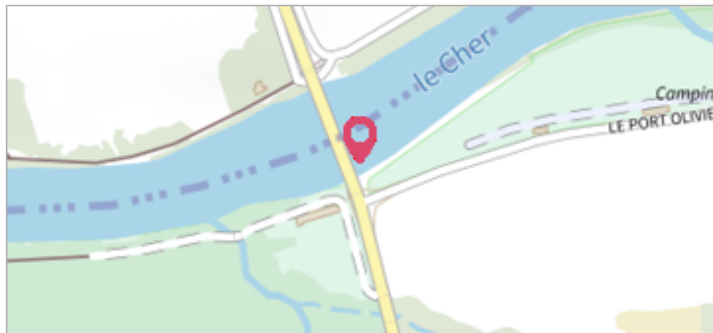

Vue du site - Auteur : GEOSPHAIR

GÉOLOCALISATION

Coordonnées WGS84 : X: 2.03511180 / Y: 44.60668980

Coordonnées RGF93 (Lambert 93) X: 623435.5 / Y: 6390201.1

Coordonnées RGF93 (ETRS89) : X: 2.0351118 / Y: 44.6066898

Code Hydro: O8--0213 Rive de référence: Gauche

21 janvier 2018Nature de l'inondation : **Débordement de cours d'eau**Altitude calculée de l'eau : **194.26 m**Nature du repère : **Laisse d'inondation****Commentaires** : Trace de la crue sur le mur, le trait rouge matérialise le niveau atteint par la crue**GÉNÉRAL**

Code : GTL_18-01_R_107_1

Date de mise à jour :

Auteur : SPC GTL

25/05/2018

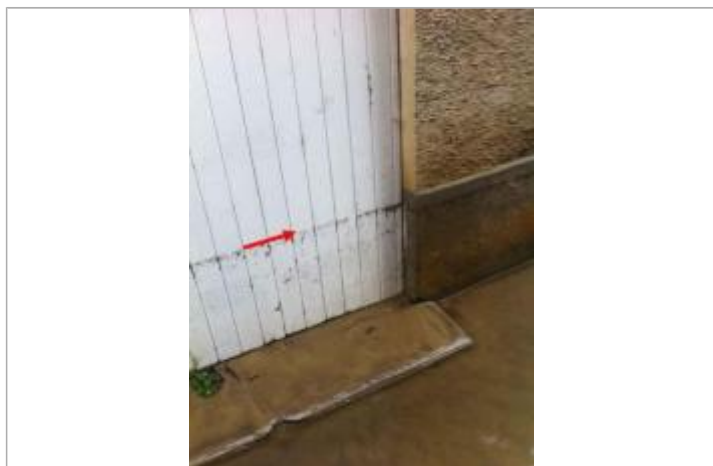

Vue de la laisse d'inondation - Auteur : GEOSPHAIR

MARQUE

Maximum de l'inondation : Oui

Visibilité : Non

État du repère : Disparu

Pérennité : Aucune

Repère calculé : Non renseigné

PHEC : Non renseigné

SOURCE DE REPÉRAGE : RELEVÉ DE LAISSES DE LA CRUE DU 20 ET 21 JANVIER 2018 SUR LE CÉLÉ - 24/01/2018

Type de repérage : Campagne de terrain post-inondation

Organisme(s) : GEOSPHAIR

NIVELLEMENT - 26/01/2018

Méthode : GPS

Organisme : GEOSPHAIR

Référence nivelée : Autre type de référence

Description référence du repère : le sol

Système altimétrique : NGF IGN 1969 (système normal)

Altitude de la référence (en m) : 193.850 m

Différence entre le niveau d'eau et la référence (en m) : 0.410 m

Altitude calculée de l'eau (en m) : 194.26 m