

Commune : **FIGEAC**Rivière : **Le Célé****N° 1 rue Lagache, le portillon blanc****1** Repère(s) sur le site**GÉNÉRAL**

Unité de gestion : Lot

Code : GTL_18-01_S_101

Date de mise à jour : 16/05/2018

Auteur : SPC GTL

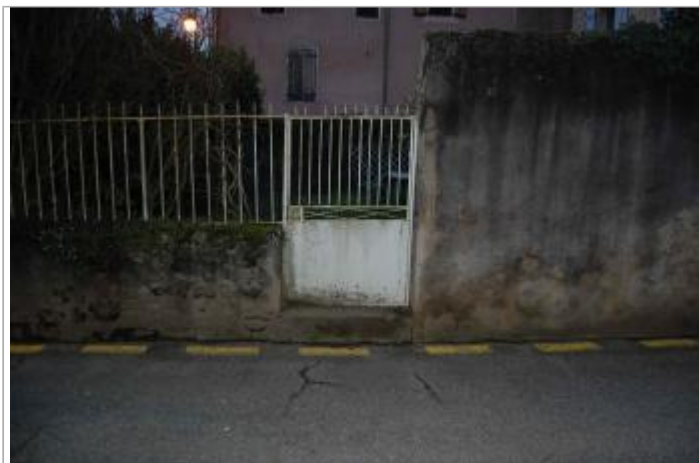

Vue du site - Auteur : Syndicat du Bassin de la Rance et du Célé

GÉOLOCALISATION

Coordonnées WGS84 : X: 2.03647910 / Y: 44.60741320

Coordonnées RGF93 (Lambert 93) X: 623544.97 / Y: 6390280.13

Coordonnées RGF93 (ETRS89) : X: 2.0364791 / Y: 44.6074132

Code Hydro: 08--0219 Rive de référence: Droite

21 janvier 2018Nature de l'inondation : **Débordement de cours d'eau**Altitude calculée de l'eau : **194.35 m**Nature du repère : **Laisse d'inondation****Commentaires :** Trace de la crue sur la porte du jardin. D'après du Syndicat du Bassin de la Rance et du Célé, il y avait 0,34 m au dessus du niveau de la marche**GÉNÉRAL**

Code : GTL_18-01_R_101_1

Date de mise à jour :

Auteur : SPC GTL

25/05/2018

MARQUE

Maximum de l'inondation : Oui

Visibilité : Non

État du repère : Disparu

Pérennité : Aucune

Repère calculé : Non renseigné

PHEC : Non renseigné

SOURCE DE REPÉRAGE : RELEVÉ DE LAISSES DE LA CRUE DU 20 ET 21 JANVIER 2018 SUR LE CÉLÉ - 24/01/2018

Type de repérage : Campagne de terrain post-inondation

Organisme(s) : GEOSPHAIR

NIVELLEMENT - 26/01/2018

Méthode : GPS

Organisme : GEOSPHAIR

Référence nivelée : Autre type de référence

Description référence du repère : le seuil de la porte

Système altimétrique : NGF IGN 1969 (système normal)

Altitude de la référence (en m) : 194.010 m

Différence entre le niveau d'eau et la référence (en m) : 0.340 m

Altitude calculée de l'eau (en m) : 194.35 m



Vue de la laisse d'inondation - Auteur : GEOSPHAIR