

Commune : **FIGEAC**Rivière : **Le Célé****N° 9 Rue des Tanneurs****1** Repère(s) sur le site**GÉNÉRAL**

Unité de gestion : Lot

Code : GTL_18-01_S_95

Date de mise à jour : 16/05/2018

Auteur : SPC GTL



Vue du site - Auteur : GEOSPHAIR

GÉOLOCALISATION

Coordonnées WGS84 : X: 2.03908350 / Y: 44.60744110

Coordonnées RGF93 (Lambert 93) X: 623751.65 / Y: 6390280.71

Coordonnées RGF93 (ETRS89) : X: 2.0390835 / Y: 44.6074411

Code Hydro: 08--0225

Rive de référence: Droite

21 janvier 2018Altitude calculée de l'eau : **194.55 m**Nature de l'inondation : **Débordement de cours d'eau**Nature du repère : **Laisse d'inondation****Commentaires** : Trace de la crue sur la porte, le trait rouge matérialise le niveau atteint par la crue**GÉNÉRAL**

Code : GTL_18-01_R_95_1

Date de mise à jour : 25/05/2018

Auteur : SPC GTL

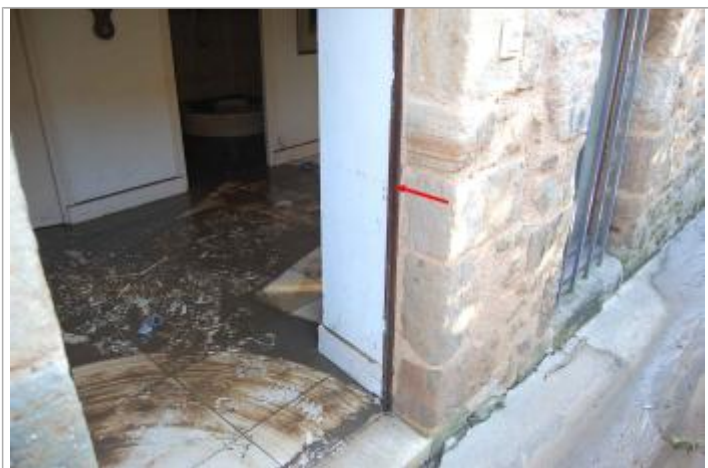
MARQUE**Maximum de l'inondation** : Oui**Visibilité** : Non**État du repère** : Disparu**Pérennité** : Aucune**Repère calculé** : Non renseigné**PHEC** : Non renseigné

Vue de la laisse d'inondation - Auteur : GEOSPHAIR

SOURCE DE REPÉRAGE : RELEVÉ DE LAISSES DE LA CRUE DU 20 ET 21 JANVIER 2018 SUR LE CÉLÉ - 24/01/2018**Type de repérage** : Campagne de terrain post-inondation**Organisme(s)** : GEOSPHAIR**NIVELLEMENT - 26/01/2018****Méthode** : GPS**Organisme** : GEOSPHAIR**Référence nivelée** : Autre type de référence**Description référence du repère** : le seuil de la porte**Système altimétrique** : NGF IGN 1969 (système normal)**Altitude de la référence (en m)** : 193.830 m**Différence entre le niveau d'eau et la référence (en m)** : 0.720 m**Altitude calculée de l'eau (en m)** : 194.55 m