



Commune : **FIGEAC**

Rivière : **Le Céle**

Pont de la RD 662, coté amont sur la rive gauche

1 Repère(s) sur le site

GÉNÉRAL

Unité de gestion : Lot

Code : GTL_18-01_S_118

Auteur : SPC GTL

Date de mise à jour : 16/05/2018

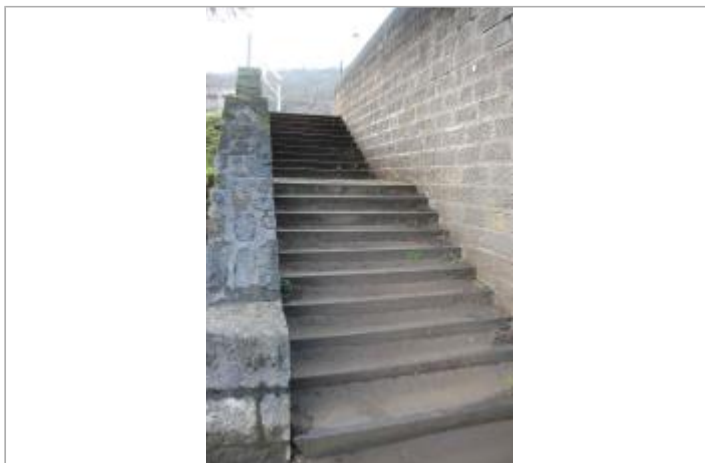
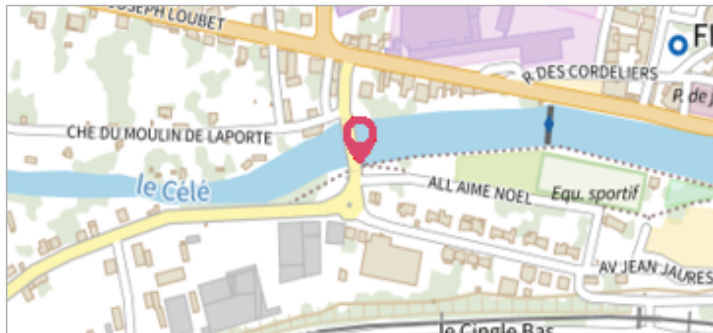

Vue du site - Auteur : GEOSPHAIR

GÉOLOCALISATION

Coordonnées WGS84 : X: 2.02615880 / Y: 44.60708790

Coordonnées RGF93 (Lambert 93) X: 622725.65 / Y: 6390254.04

Coordonnées RGF93 (ETRS89) : X: 2.0261588 / Y: 44.6070879

Code Hydro: 08--0202 Rive de référence: Gauche



21 janvier 2018

Nature de l'inondation : **Débordement de cours d'eau**

Altitude calculée de l'eau : **193.55 m**

Nature du repère : **Laisse d'inondation**

Commentaires : La crue est arrivée à la 11ème marche

GÉNÉRAL

Code : GTL_18-01_R_118_1

Auteur : SPC GTL

Date de mise à jour :

22/06/2018

MARQUE

Maximum de l'inondation : Oui

Visibilité : Non

Pérennité : Aucune

PHEC : Non renseigné

État du repère : Disparu

Repère calculé : Non renseigné

SOURCE DE REPÉRAGE : RELEVÉ DE LAISSES DE LA CRUE DU 20 ET 21 JANVIER 2018 SUR LE CÉLÉ - 24/01/2018

Type de repérage : Campagne de terrain post-inondation

Organisme(s) : GEOSPHAIR

NIVELLEMENT - 26/01/2018

Méthode : GPS

Organisme : GEOSPHAIR

Référence nivelée : Marque d'inondation

Description référence du repère : le sol

Système altimétrique : NGF IGN 1969 (système normal)

Altitude de la référence (en m) : 193.550 m

Altitude calculée de l'eau (en m) : 193.55



Vue de la laisse d'inondation - Auteur : GEOSPHAIR